７月の活動紹介

○　７月１５日の昼休みに何と珍しい生きものを発見！「アジアヒキガエル」が職員室前の側溝におり，捕獲しました。子供たちに紹介して，見せると口々に「大きい」の感想が連発。まさか，身近な側溝にこんな大きなかえるが・・・。
　しばらく，水槽に入れて子供たちに展示した後に自然に帰してあげました。びっくり！

【アジアヒキガエル①】

【アジアヒキガエル②】

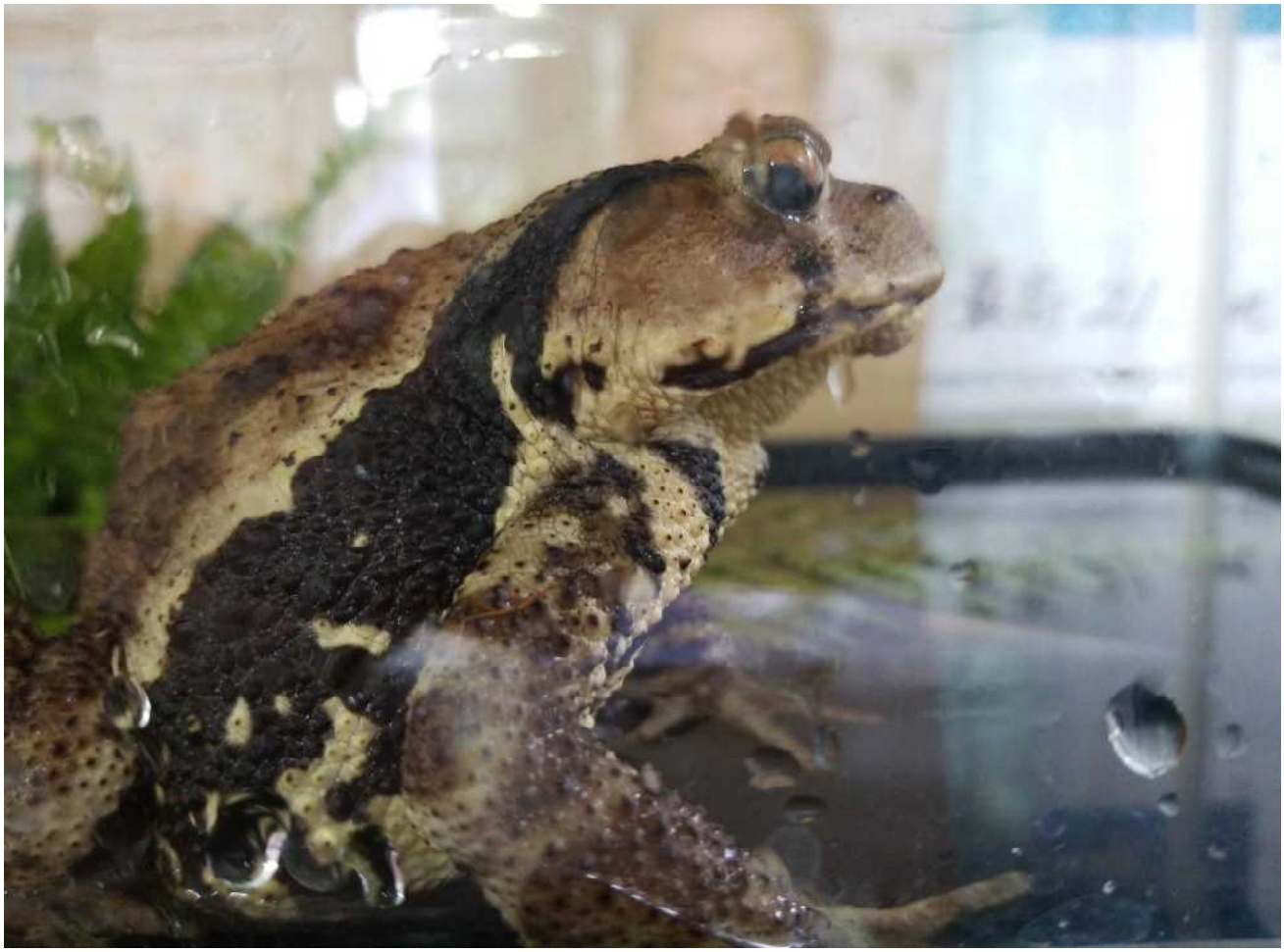

【アジアヒキガエル③】