

就職は都会と地元、どっちにしよう

2023
垂水市企業
ガイドブック



Guidebook

垂水市内13業種
39社収録
先輩たちからの
メッセージも！！

TARUMIZU
WORKING PEOPLE

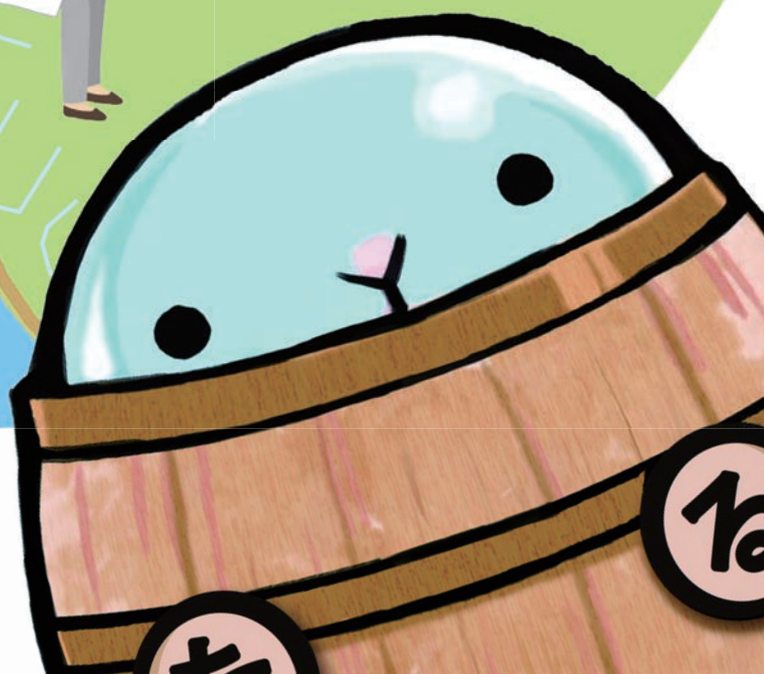

就職は都会と地元、どっちにしよう



「都会に出るか」、「地元に残る（帰る）か」これは就職活動をするにあたり、誰しも一度は悩む問題ではないでしょうか。都会で就職するか地元で就職するかは、企業選びにも大きく関わります。

そこで、今回は、先輩たちはどういった理由で勤務地・居住地を選んでいるのか、都会で就職する場合と地元で就職する場合の特徴を紹介します。

また、4・5ページでは、東京と鹿児島での生活を「見える化」してみました。都会と地元での生活は実際どのくらい違うのかを具体的にイメージしてみてください。

それぞれの特徴をきちんと把握し、「どこで、どんな人生を送りたいのか」、「どんな仕事で自分を活かせるのか」について考え、あなたが後悔のない選択をすることを願っています。

まず、先輩たちはどのような理由で勤務地・居住地を選んでいるかを調べてみました。就職情報会社マイナビの「2023年卒大学生Uターン・地元就職に関する調査」によると、以下のようになっています。

2023年卒大学生Uターン・地元就職に関する調査

地元就職を希望する理由（上位5位抜粋）

- 1位（自分の意思から）両親や祖父母の近くで生活したいから
- 2位 実家から通って経済的に楽だから
- 3位 地元（Uターン先）での生活に慣れているから
- 4位 地元の風土が好きだから
- 5位 仕事とプライベートを両立させたいから

地元（Uターン含む）就職を希望しない理由（上位5位抜粋）

- 1位 都会のほうが便利だから
- 2位 志望する企業がないから
- 3位 実家に住みたくない（離れたい）から
- 4位 地域にとらわれず働きたいから
- 5位 給料が安そうだから

Features

都会で就職する場合と地元で就職する場合の特徴について紹介します。

都会で就職

- 企業数や職種が多い
- 給与水準が高い
- 生活コストが高い
- 様々な人たちと出会える
- 交通インフラが整っている
- 遊べる場所やイベントが多い

地元で就職

- 企業数が少ない
- 地元貢献ができる
- 生活コストが安い
- 家族や友人が身近にいる
- 慣れ親しんだ環境で暮らせる
- 子育てがしやすい

Attention

「働く」と「暮らす」という2つの視点から比較してみましょう。

【働く】

都会は企業数が多く、ベンチャー企業から大企業まで規模・職種ともに選択の幅が広いというメリットがあります。企業規模が大きくなれば、多様な事業を国内外問わず展開している場合もあるため、スケールの大きな仕事に携わるチャンスも多いです。地元と比べると給与水準も高い傾向にあります。

地元は企業数が少なく、選択肢が限られますが、慣れ親しんだ場所で仕事ができ、また仕事を通じて地元貢献ができるといったメリットもあります。

【暮らす】

都会は給与が高い一方で、家賃などの生活コストが高くなります。交通インフラが整っており、休日は遊べる場所やイベントが多く、プライベートも充実できます。全国各地から人が集まるため、人との出会いも増えます。

地元は都会と比べて給与が低いです。家賃などの生活コストは低くなります。人とのつながりを窮屈に感じる人もいるかもしれませんが、家族や友人が身近にあり、慣れ親しんだ場所で安心感のある生活が過ごせます。自然が豊かで子育てしやすい環境ともいえます。

Point

最後に冒頭の問題に対するヒントをまとめてみました。

Point ①

キャリアアップ・娯楽・出会いを求めるなら
→都会就職

「ベンチャー企業や大企業で働きたい」、「プライベートを充実させたい」、「いろいろな人と会って成長したい」という人におすすめ！



Point ②

家族・地元の友人・快適を求めるなら
→地元就職

「家族と暮らしながら働きたい」、「地元の友人と頻りに会いたい」、「人が多いところが苦手」という人におすすめ！



就 職

◎企業数



※中小企業庁ホームページ 2016年時点

◎初任給 (千円)



※令和3年度賃金構造基本統計調査

◎通勤時間



※令和3年社会生活基本調査結果

◎平日における平均帰宅時間



※令和3年社会生活基本調査結果

MEMO :

東京の企業数は鹿児島の約 84 倍！東京では自分の興味のある企業を見つけやすく、鹿児島では企業数が少ないため、業種によっては就職活動は苦勞するかもしれません。初任給は東京が高卒で約 3 万円高く、大卒ではあまり差がないようです。通勤時間は鹿児島が約 32 分短く、また、移動手段は鹿児島は多くが自家用車、東京は電車（しかも満員）であると考え、時間以上に変えでしょう。平均帰宅時間は鹿児島の方が 1 時間 19 分早く、プライベートの時間を多く持てそうです。

家 計

◎家賃

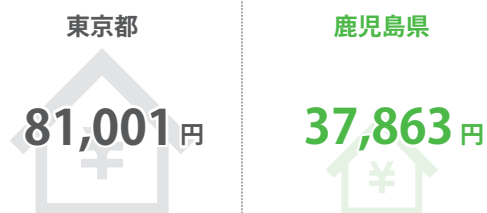

※平成30年住宅・土地統計調査

◎1か月の実収入 (2人以上の勤労世帯)

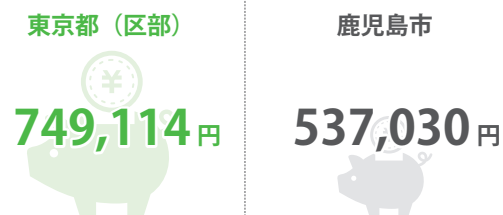

※総務省統計局家計調査年報 2021 年

◎1か月の実支出 (2人以上の勤労世帯)

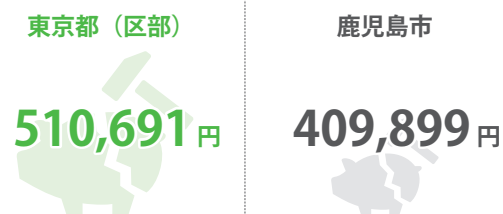

※総務省統計局家計調査年報 2021 年

MEMO :

家賃は東京の方が約 2.1 倍高いようです。家賃のような固定費が高いほど生活が苦しくなるため、部屋選びは慎重にする必要があります。

2人以上の勤労世帯の1か月の実収入と実支出を比べてみると、東京は収入も多いですが、支出も多くなっています。仕事とプライベートのバランスを考えてみるのも大切です。

東京と鹿児島県の生活を「見える化」

結婚・出産・子育て

◎未婚率

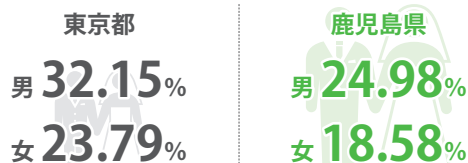

※国立社会保障・人口問題研究所／人口統計資料集 2022

◎合計特殊出生率



※令和3年人口動態調査

◎出産費用（正常分娩の場合の平均）

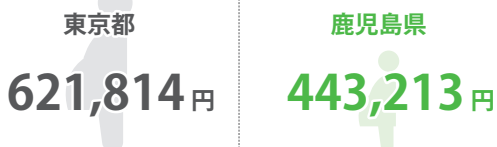

※平成28年度国民健康保険中央会調べ

◎1か月間の教育費（2人以上の勤労世帯）



※総務省統計局家計調査年報 2021年

MEMO：

未婚率は男女とも東京の方が高く、合計特殊出生率は東京が1.08人、鹿児島が1.65人となっています。

出産費用を見てみると、東京は鹿児島に比べ、約1.4倍高く、2人以上の勤労世帯の1か月間の教育費にいたっては約2.9倍となっています。

子育てや教育にかかる費用の負担や親族によるサポート等を考えると、鹿児島は東京と比べて、結婚・出産・子育てがしやすい環境と言えます。

生活

◎病院数（人口10万人当たり）



※令和2年医療施設調査

◎治安（人口千人当たり）



※令和3年犯罪統計より算出

◎自家用乗用車の保有台数（1世帯当たり）

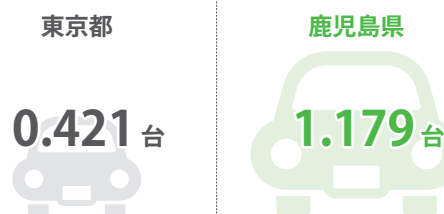

※一般財団法人自動車検査登録情報協会調べ 令和4年3月時点

MEMO：

病院数は人口10万人当たり、東京の4.5施設に対し、鹿児島は14.7施設と全国でも多い病院数です。また、治安は人口千人当たりの刑法犯認知件数、窃盗犯認知件数ともに東京が全国の上位である一方、鹿児島は全国でも下位であり、安心して暮らせる環境であることがわかります。

自家用乗用車の保有台数を1世帯当たりで比べると、東京が0.421台、鹿児島は1.179台となっており、鹿児島で暮らすには各家庭に1台は車が必要となるようです。



妊 娠 期

妊婦等風しん
ワクチン助成事業

対象者：風しん抗体値が低い、妊娠を希望する女性やその配偶者等。

- ①風しんワクチン：上限 **5,000円**。
- ②麻しん風しん混合ワクチン：上限 **7,000円**。不育症の検査・治療の一部を助成。

特定不妊治療・
不育症検査助成

不妊治療（体外受精、顕微授精）費用、不育症の検査・治療の一部を助成。
1回につき上限 **10万円**。

新生児聴覚検査助成

検査費用を助成。県内の医療機関は原則無料、県外では上限 **5,000円**の償還払いに対応。

こんにちは赤ちゃん事業
（乳児家庭全戸訪問）

保健師・助産師・母子保健推進員による訪問事業。

新生児訪問

助産師・保健師が自宅、里帰り先を訪問し、計測や相談に対応（**費用負担無**）。

産婦健康診査

産婦に対し**概ね産後2週間、1か月の健診費用を助成**。

産後ケア

- ①宿泊サポート：県内5か所の施設で利用費用の一部を助成。
- ②訪問サポート：助産師等が自宅を訪問（**原則2回まで費用無料**）。

乳 児 期 ・ 幼 児 期

造血細胞移植後
ワクチン接種費用助成

造血細胞移植後に受けるワクチンの再接種費用の助成。

全額助成。
対象：20歳未満等

歯科健診

歯科健診と無料のフッ素塗布を実施。（対象：1歳6か月、2歳児、2歳6か月、3歳児、5歳児）
（※5歳児歯科は医療機関委託）

各種教室

（ママパパ教室）
出産を控えたママやパパが対象。妊娠中の過ごし方や沐浴の練習、妊婦さん向けの試食等。

（離乳食教室）
離乳食の進め方、調理、試食等。

（親子教室）
就園に不安がある等の相談者を対象に、遊びを通して発育発達の支援を実施。

ファーストブック

3か月健診時に絵本を2冊ずつプレゼント。

ちっちゃい子のおはなし会

図書館で、指遊びや絵本の読み聞かせなどを実施。月2回実施。

おはなしシアター

図書館で、読み聞かせグループによる紙芝居やパネルシアターなどを実施。年3回開催。

おたふくかぜ予防接種助成

1回上限 **4000円**を助成。（対象：1歳以上2歳未満、5歳以上7歳未満の未就学児）

発達相談（言語、心理）

言語聴覚士及び心理士による個別相談を実施。（予約制、**無料**）

乳幼児用品等購入助成

最大 **72,000円**分の乳幼児用品**購入応援券**を贈呈。

子ども医療費

市内在住の18歳の子どもまで医療費を助成。

保育所・認定こども園

- ・保育料低額化
- ・副食費上限 **4,500円**まで助成
- ・障害児保育等の活動を支援

子育て支援センター

交流の場の提供、交流の促進、育児相談や季節ごとのイベント等を実施。

ファミリー・サポート・センター

地域で子育ての助け合いを行う有償ボランティア。

詳細はコチラ



健康・医療



子育て・学び



学童・思春期

インフルエンザ
予防接種助成

13歳未満(2回)、13歳以上20歳未満(1回)を対象に、上限 **2,000円** を助成。

放課後児童クラブ

市内6か所で実施。

タブレット端末の配布

1人1台配布。家庭での学習利用やAIドリルで個に応じた学習も可能。

たるたる奨学金制度

高校進学、大学進学等を支援。**卒業後、返還期間中に垂水市に住んでいれば、返還免除。**

垂水高校支援

垂水高校生に対して7つのサポートを実施。

セカンドブック・サードブック

新小学1年生と新中学1年生全員に本を1冊ずつプレゼント。

大野自然学校

旧大野小中学校を拠点に、**小中学生・親子対象のキャンプ**(テント設営や野外炊事等)や**高隈演習林での沢登り**などの各種自然体験活動を提供。

若者・保護者

結婚新生活支援補助金

住居費・リフォーム費用・引越し費用または家具・家電等新生活準備にかかる費用を助成。

- ①若年世帯：**上限30万円**。
- ②50歳以下世帯：**上限15万円**。

賃貸住宅家賃助成

賃貸住宅の家賃を**3年間**助成。(新婚)

- ①**月額15,000円**の家賃を助成

(転入者)

- ①中学生以下の子どもが2人以上の転入世帯：**月額15,000円**。
- ②単身転入世帯：**月額5,000円**。
- ③その他転入世帯：**月額10,000円**。

住宅取得費助成

住宅取得費用を助成。

- ①子育て世帯：**50万円**。
- ②転入世帯：**100万円**。
- ③子育て転入世帯：**150万円**。

※子育て世帯：中学生以下の子どもがいる世帯

※転入世帯：本市に転入してから2年以内に住宅取得した世帯

がん患者ウイッグ
購入費用助成

がん患者のウイッグ購入費用の一部を助成。
上限 **20,000円**。

シニア

たるみず元気プロジェクト
健康チェック

鹿児島大学医学部の大石充教授等の関係機関と協働で、40歳以上の方々を対象に「健康チェック」を実施。**無料**。

重症化高血圧ZERO教室

健康チェック参加者を対象に、家庭血圧計の貸し出しを行い、1回/2か月データの返却、保健指導を実施。

事前予約型集合タクシー

路線バス非運行地域において乗合タクシーを運行(予約制)。65歳以上で運転免許証を自主返納している場合は**100円割引**。

たるたるおでかけチケット

65歳以上の方へ、温泉入浴料やバス・タクシーの運賃として利用できるチケット **3,000円分**を交付。

訪問給食サービス事業

一人暮らし等を行う高齢者に対し、給食費の補助及び見守り活動の実施。

紙おむつ給付

在宅ねたきり高齢者の方に、月に1回紙おむつの給付を実施。

生涯学習市民講座

モノづくりや芸術・体操系など生涯にわたって学習する機会を提供。年15講座開講。参加費 **1,000円**、年10回

CONTENTS

CITY OVERVIEW

- 2 都会と地元
- 4 数字で見る「都会」と「地元」
- 6 ライフステージ毎に活用できる制度・事業の一覧

COMPANY INTRODUCTION

- 9 **■ 農業、林業**
株式会社財宝農場
- 10 **■ 漁業**
鹿児島水産株式会社、有限会社田村水産、有限会社森山水産、有限会社隆寶水産
- 14 **■ 建設業**
株式会社上津建設、株式会社森組、株式会社川畑瓦工業、株式会社浜田電化
- 18 **■ 製造業**
アクアブルー株式会社、エスオーシー株式会社、大隅ミート産業株式会社、尾迫産業株式会社
グローバル・オーシャン・ワークス株式会社、株式会社財宝、株式会社桜島、
株式会社ジャパンファーム、株式会社垂水生コン、農業法人八千代伝酒造株式会社、
山田水産株式会社
- 29 **■ 運輸業、郵便業**
株式会社藤川
- 30 **■ 卸売業、小売業**
株式会社垂水中央スズキ、株式会社さかや
- 32 **■ 宿泊業、飲食サービス業**
有限会社光華園、康正産業株式会社垂水店
- 34 **■ 生活関連サービス業、娯楽業**
株式会社サニーワールド
- 35 **■ 教育、学習支援業**
学校法人カトリック大隅学園幼保連携型認定子ども園カトリック垂水幼稚園、
社会福祉法人新城福祉会幼保連携型認定こども園新城こども園、E-Labo 語学教室
- 38 **■ 医療、福祉**
株式会社 CIEL、社会福祉法人慈恩福祉会慈恩保育園、社会福祉法人垂水市社会福祉協議会、
垂水市立医療センター垂水中央病院
- 42 **■ 複合サービス事業**
垂水市漁業協同組合、JA 鹿児島きもつき
- 44 **■ サービス業**
公益社団法人垂水市シルバー人材センター、株式会社垂水巡回衛生社、日清医療食品株式会社
- 47 **■ 公務**
垂水市役所



1 株式会社 財宝農場



Corporate philosophy __ 企業理念

美味しい南国の果実を全国の皆様に

当社ではマンゴーをはじめ、ライチ・アテモヤなど、主にトロピカルフルーツの栽培を行っております。地下1,000メートルから湧き出る温泉水の温泉熱を利用した暖房設備を使用することでCO₂の排出を抑え、人と自然に優しいエコ

な栽培に取り組んでおります。また栽培期間中は天然ミネラルをバランス良く含んだ温泉水をたっぷりと与え、手間暇惜しまず、愛情をかけて良質で甘い果実をお客様にお届けできるように1つ1つ丁寧に栽培・収穫を行っております。

Ideal candidate profile __ 求める人物像

- ・ 様々なジャンルに興味を持って、自分の可能性を広げようとする姿勢がある方。
- ・ 自分の意見を持ちつつ、常に向学心を持って他者の助言を取り入れる姿勢がある方。

Messenger

川添 綾香 (カワソエ アヤカ)

配属部署 / 農場部門 (財宝農場)

入社年 / 2019年 出身 / 日置市



大切に育てた果物で人に喜んでいただける仕事

入社理由

高校での農業実習を通して、農産物を育てる楽しさや育てた野菜を販売会で販売する喜びを知り、農業に携わる仕事がしたいと思いました。また、好物であるマンゴーを栽培している財宝農場に興味を持ち、栽培方法や農業についてさらに学びたいと思い、入社しました。

仕事内容

トロピカルフルーツの栽培・出荷 (植え付け、かん水、ネット掛け、収穫など)

仕事の魅力

大切に育てた果物で人に喜んでいただけることと、職場の皆さんが優しく丁寧に教えてくださるので、職場の雰囲気も1つの魅力だと思います。

Job description __ 仕事内容

募集職種

農作業員 (果樹栽培)

必要な資格

普通自動車運転免許 (入社後取得可)

※通勤用

勤務時間

7:30 ~ 17:00 (基本)

給与 (初任給)

160,000円 ~ 205,000円

休日

週休2日制

休暇

年次有給休暇、特別休暇

福利厚生

通勤手当、社員寮完備、自社商品・温泉宿泊施設の社員割引、各種保険完備 (雇用・健康・厚生・労災)、各種研修、社内交流会

Corporate data __ 企業概要

設立	2000年9月27日
代表	代表取締役 水迫 邦男
資本金	500万円
従業員	9名
平均年齢	44.4歳
所在地	垂水市浜平 1877
TEL	0994-38-2680
FAX	—
MAIL	—
WEB	https://zaiho-co.jp
支店等	沖縄県石垣市

◎お問い合わせ先 TEL: 0994-41-1111 (総務課 / 担当: 鈴木・小原)



2 鹿児島水産

株式会社

グローバル・オーシャン・ワークス・グループ (GOW グループ)



Corporate philosophy __ 企業理念

「世界が求める食の未来を創る」

社員に優しく、魚に優しく、食する方の笑顔を常に思い描きながら、養殖業に取り組んでいます。

ブリの養殖・管理に IT を駆使し、個体の養殖履歴をデータ化。稚魚から成魚まで、飼料等の成分・投入量、薬剤、出荷までを個体毎に管理し、「安全・安心」を第一に日々養殖管理を行っています。各漁場で投入した飼料や死魚・魚体重

Group mission __ GOW グループミッション

人と社会、そして地域に貢献し「おいしさ」の世界を拓け「健康・安全・安心」への期待に応える

等のデータは船上で即時に端末に入力、本社ではリアルタイムにデータを数値化し、今後の養殖方法に活用しています。

社員のコミュニケーションを図るために毎日始業時と終業時にミーティングを行い、魚の育成状況、今後のスケジュール、社員の体調などを共有し、より良い「ぶり」の出荷、社員のモチベーションアップを図っています。

Ideal candidate profile __ 求める人物像

・明るく元気な方。

思い通りにいかないことも面白いと思える仕事。

Messenger

藤村 路子
(フジムラ フキコ)

配属部署／水産事務
入社年／2017 年
出身／大分市



入社理由

海と魚が大好きで、養殖から加工・出荷という川上から川下まで、全てに関わることのできる GOW グループで働きたいと思ったからです。

仕事内容

日々の環境データや給餌・斃死データの蓄積&分析、体長や体重の測定データから成長実績の算出、成長シュミレーションの作成など養殖の裏方の仕事を主に行っています。

仕事の魅力

自然相手、生き物相手の仕事であり思

い通りにいかない、数字で表せないことの方が多いですが、逆にそれが面白いからです。また、事務所仕事だけでなく実際に沖に出て自分の目で「魚」を見る機会も多いので、そこもこの仕事の魅力だと思います。

職場の雰囲気

上司・部下・年齢・性別に関係なく気さくに接してくれる人ばかりなので、とても親しみの持てる職場です。また、個人の能力も認めてくれ、仕事をどんどん任せてもらえるところもありがたいと思っています。

Job description __ 仕事内容

募集職種

養殖管理事務・養殖管理

必要な資格

パソコン検定 (エクセル・ワード)
船舶関係資格

勤務時間

8:00 ~ 17:30 (休憩 90分)

給与 (基本給)

高校卒 160,000 円 短大卒 165,000 円 ~
大学卒 180,000 円 大学院卒 185,000 円 ~
年 1 回昇給昇格実施 年 2 回賞与

休日

事務/週休 2 日制
養殖管理/原則週休 2 日制 (年間平均)

休暇

年次有給休暇・その他認暇 (冠婚葬祭・産前産後・育児休暇他)

福利厚生

社員寮・社宅完備、年 1 回 GOW グループ懇親会、家族手当、住宅手当、通勤手当、健康保険、雇用保険、傷害保険 他

Corporate data __ 企業概要

設立	2014 年 5 月 21 日
代表	代表取締役 増永 勇治
資本金	500 万円
従業員	21 名
平均年齢	39 歳
所在地	垂水市牛根麓 31-1
TEL	0994-45-5552
FAX	0994-45-5553
MAIL	—
WEB	http://gow-g.com
支店等	垂水市牛根麓

◎お問い合わせ先 TEL: 0994-45-5552 (担当: 鶴田・中島)



3

有限会社

田村水産

Corporate philosophy __ 企業理念

魚を逃がさず、殺さず、健康な魚を！

創業当初は、錦江湾で1本釣りや底引き網で、赤えび、タイ、メバルなど、様々な魚種を取り扱っており、昭和48年頃、ハマチ養殖業を開始しました。開始当初から、創業からの漁師の経験を生かし、ハマチの稚魚「モジャコ」を自家採捕し、独自で養殖を行っています。現在は、種子島周辺でモジャコの自家採捕と地元漁師から買い付けで、約16万尾を養殖し

ています。自社のブリ養殖は、日本一早く大きく成長し、出荷する90%以上は、海外輸出（アメリカ）を行っています。海は、夏は水温が上がらず、冬は温かい、安定した水温で、水深も100m以上あるという錦江湾の恵まれた環境で、若い従業員とも良く話しをし、みんなで協力し合いながら、健康で品質のいい日本一大きく、美しいブリを育てます。

Ideal candidate profile __ 求める人物像

- ・ 向上心／現状に満足することなく、次のステップに向け努力する人
- ・ 責任感／責任感を持って行動し、最後までやり遂げられる人

海の仕事に魅力を感じた。

入社理由

海の仕事に魅力があり、若い社員が多いので、他業種から転職しました。



仕事内容

ブリの給餌作業、出荷作業など

仕事の魅力

養殖業は力仕事できついイメージを持っていましたが、機械がほとんど仕事をしてくれます。データ管理だったので、今の養殖技術はとても進歩してすごいです。



Messenger

田村 勇志 (タムラユウジ)

入社年／2021年

Job description __ 仕事内容

募集職種

養殖作業員

必要な資格

なし

勤務時間

6:00～15:00

給与

180,000円～250,000円

休日

日曜、週休2日（12月～3月）、お盆、正月

休暇

有給休暇、特別休暇（6月）

福利厚生

皆勤手当、通勤・住居手当、家族手当、健康雇用・労災・厚生・退職金制度

Corporate data __ 企業概要

設立	1992年（1973年創業）
代表	代表取締役 田村 眞一
資本金	500万円
従業員	9名
平均年齢	44歳
所在地	垂水市牛根境 1253
TEL	0994-36-2255
FAX	0994-36-2577
MAIL	burinoyoushoku@yahoo.co.jp
WEB	https://tamurasuisan.com
支店等	垂水市牛根麓

◎お問い合わせ先 TEL：080-2725-5284 / MAIL：burinoyoushoku@yahoo.co.jp

4 有限会社 森山水産



Corporate philosophy __ 企業理念

お客様の「満足で喜んでいる顔」が見られるように

- 健康で豊かな生活と食文化に貢献するために、一人ひとりの能力を発揮し、責任ある仕事を遂行する。
- 消費者のニーズを的確に捉えながら、社内研修を重ね、商品開発と安心・安全な商品づくりを行い、お客様の「満足で喜んでいる顔」が見られるように努める。
- 地域資源を活用し、地元水産業の発展と地域活性化に寄与する。



県内でいち早くブリ養殖を始め、これまで県内外へ技術の普及・指導をしてきました。ブリ生産数は25万尾で、国内外に出荷しております。加工製品については、北米、中国、シンガポール等に輸出しております。

また、加工センター（HACCP 認可工場）を建設し、生産から加工販売まで一貫して行う6次産業化を推進しています。安心安全なブリを育て、国内外のお客様に喜んでいただける商品づくりに努めることをモットーとしています。

Ideal candidate profile __ 求める人物像

- 仕事に対しては常に前向きに考え、周りの職員と意思疎通を図る努力を行なう人

仕事で得られる「達成感」



Messenger

氏名 / K・R 配属部署 / 養殖部
入社年 / 2019年 出身 / 大崎町

入社理由

海が好きで水産養殖の会社に就職

仕事内容

稚魚から出荷までの管理

仕事の魅力

ブリが成長する喜びと出荷できた時の達成感。

Messenger

氏名 / M・T 配属部署 / 加工センター
入社年 / 2017年 出身 / 横浜市

入社理由

垂水市に転居し、地元企業に就職

仕事内容

自社のブリ加工とカツオ等の受託加工

仕事の魅力

国内外の量販店、寿司屋やお客さんの台所に自社のブリが届いた時の達成感。

Job description __ 仕事内容

募集職種

養殖作業員・加工作業員・品質管理者

必要な資格

普通免許取得者

勤務時間

養殖部 / 6:00 ~ 16:00
加工部（年間変形労働時間制） /
6:00 ~ 16:00、6:00 ~ 15:00、
6:00 ~ 14:00、6:00 ~ 12:00

給与

170,000円 ~ 300,000円

休日

養殖部 / 毎週日曜日
加工部 / 年間85日（休暇を含む）

休暇

夏季休暇、年末年始休暇あり

福利厚生

社会保険加入、寮設備（外国人実習生）

Corporate data __ 企業概要

設立 1994年1月（1962年創業）
代表 代表取締役 森山 良
資本金 500万円
従業員 36名 平均年齢 38歳
所在地 垂水市牛根麓 1306
TEL 0994-32-7579
FAX 0994-32-2043
MAIL moriyamasuisan@po5.synapse.ne.jp
WEB -
支店等 -

◎お問い合わせ先 TEL: 0994-32-7579 / MAIL: moriyamasuisan@po5.synapse.ne.jp（総務部）



5 | 有限会社 隆寶水産

Corporate philosophy __ 企業理念

垂水の美味しいカンパチを世界中に届けるのが目標

「新鮮で美味しい垂水のカンパチを、全国の方に食べてもらいたい」。隆寶水産を創業してから、変わらず抱き続けてきた思いです。そのために、当たり前ですが手間を惜しまずに衛生・健康管理を徹底。より良い飼育・管理方法がないか研究を続け、品質の向上に日々取り組んできました。もちろん

美味しいカンパチを育めるのは、この垂水の豊かな自然があつてこそ。環境への配慮と感謝の気持ちも忘れず、これからは日本全国のみならず世界中に出荷していくことを目標に、とことん品質にこだわって参ります。

Ideal candidate profile __ 求める人物像

・ 向上心があり、責任感がある、楽しく明るい方

Messenger

川原 央暉
(カワハラ オウキ)

入社年 / 2021 年
出身 / 鹿児島市



漁業

魚の成長がやりがいに。



自分には無理そうだと思っている人って多いと思うんですよ。でも僕みたいな未経験者でもやっていけます！海が好きとか、釣りや魚が好きって気持ちがかっこいいけど、みなさんが一から丁寧に教えてくれるので安心してください。

仕事の魅力

自分が育てたカンパチをいろんな方に美味しく食べてもらって、喜んでもらう。とても幸せなことだと思いますし、とてもやりがいのある仕事だと感じています。

Job description __ 仕事内容

募集職種

給餌作業・出荷作業

必要な資格

普通免許

勤務時間

5:00 ~ 14:00

※日によって変更有

給与（初任給）

180,000 円

休日

毎週日曜日

休暇

夏季休暇、年末年始休暇

福利厚生

社会保険、忘年会、社員旅行

Corporate data __ 企業概要

設立	1998年10月1日
代表	代表取締役社長 岩切 隆美
資本金	300万円
従業員	11名 平均年齢 38歳
所在地	垂水市海潟574-1
TEL	090-6774-9190
FAX	0994-45-6350
MAIL	nosuke1229.kanpachi@gmail.com
WEB	https://ryuhou-suisan.com/
支店等	—

◎お問い合わせ先 TEL : 090-6774-9190 / MAIL : nosuke1229.kanpachi@gmail.com (担当 : 岩切 隆之介)



Corporate philosophy __ 企業理念

顧客の信頼を得る誠実な施工に努め地域への 貢献と共に永続的な存続をめざす。

弊社は、垂水市二川地区に会社拠点を置き、創業当初より地元に根付いた建設業を営んでおります。

主な取引先としては、国土交通省、鹿児島県、垂水市等官公庁、事業内容としては道路工事、河川工事、砂防工事といっ

た土木一式工事を中心に解体工事、水道施設工事、管工事などを行っております。

建設工事を通じて、垂水市と協力し、市民の皆さんが安心して暮らせるまちづくりを目指します。

Ideal candidate profile __ 求める人物像

・周りの人々に対して敬意を払うことができ、また常に向上心をもって業務に従事できる。

Messenger

田中 章吾
(タナカ ショウゴ)

配属部署 / 工務部
入社年 / 1999年 出身 / 垂水市



携わった構造物が自分の誇りになる。

入社理由

地元、垂水市のインフラ整備に貢献できればと考え、入社しました。

仕事内容

現場監督として土木工事の現場で施工管理を行っています。

仕事の魅力

自身が携わり出来た道路や砂防堰堤、河川護岸といった構造物が長期にわたり存続し、市民の方々の生活や防災の

為になるという事に誇りを持つことができます。

ひとこと

勉強と同様、業務には大変な面もあります。ですが成し遂げた時の達成感は何よりもうれしいものです。

Job description __ 仕事内容

募集職種

技術職

※現場責任者として施工管理の業務

技能職

※土木作業や重機の運転の業務

必要な資格

普通自動車

中型自動車

準中型自動車

勤務時間

8:00 ~ 17:00

給与 (新卒者)

160,000円 ~ 170,000円

実務経験及び保有資格状況による

休日

日曜、第2・4土曜、年末年始、夏季休日

休暇

年次有給休暇、特別休暇

福利厚生

健康保険、厚生年金、雇用保険、労災保険、退職金共済

Corporate data __ 企業概要

設立 1948年7月15日

代表 代表取締役 上津 和輝

資本金 2,000万円

従業員 21名

平均年齢 45歳

所在地 垂水市二川 1022

TEL 0994-36-2003

FAX 0994-36-2756

MAIL info@kamitsu-kensetsu.co.jp

WEB -

支店等 -

◎お問い合わせ先 TEL: 0994-36-2003 / FAX: 0994-36-2756 (総務部 / 担当: 廣川 孝二)



7 株式会社 森組

Corporate philosophy 企業理念

現状に満足することなく常に挑戦。

技術集団として現状に満足することなく常に挑戦し、お客様の期待と信頼を超える施工内容を提供し、事業を通じて地域社会への貢献と発展にチャレンジする。



私たちの仕事は、公共工事が主体となります。
皆さんの生活に必要な道路や港、建物等のさまざまな形に残るモノをつくります。
災害時には、復旧作業を行い地域を守る仕事もしています。

また、特殊な船（起重機船）を保有していますので海の工事も出来ます。

ぜひ一緒に地域を守り、形に残るモノづくりをしましょう。

Ideal candidate profile 求める人物像

- ・ 朗らかな人
- ・ いろんなことにチャレンジできる人

Messenger

亀山 竜也 (カメヤマ タツヤ)

配属部署 / 工事部
入社年 / 2021年 出身 / 鹿児島市



建設業



モノづくりが人々の喜びに

入社理由

建設業は未経験でしたが、先輩社員の話を聞き、自分もモノづくり街づくりをしたいと思い入社しました。

仕事内容

現在、現場作業と現場管理補佐をしています。現場で必要になる資格取得に

向けて日々、勉強中です。

仕事の魅力

現在の建設業は最新 IT 技術を利用しているので、最先端の技術が学べること、そして、自分が携わった工事が完成した時の達成感が魅力です。

Job description 仕事内容

募集職種

- ①一般事務、②現場技術員見習い、③現場作業者

必要な資格

入社後、必要資格取得に向けてサポートします。

勤務時間

8:00 ~ 17:00

給与 (初任給)

- ①一般事務 150,000 円
- ②現場作業及び監督見習い 170,000 円

- ①、②は高校新卒者
- ③既卒経験者 187,000 円～

休日

第2・4土曜日、日曜日、ゴールデンウィーク、お盆、年末年始

休暇

有給休暇、特別休暇、病気休暇

福利厚生

社会保険、通勤手当、時間外手当、健康診断、資格取得のサポート（講習会への参加等）、社員研修旅行など

Corporate data 企業概要

設立	1955年1月20日
代表	代表取締役 森 英之
資本金	2,000万円
従業員	38名
平均年齢	50.9歳
所在地	垂水市市木 228-1
TEL	0994-32-9010
FAX	0994-32-9011
MAIL	mori1@triton.ocn.ne.jp
WEB	http://www.kk-mori-gumi.co.jp/
支店等	—

◎お問い合わせ先 TEL : 0994-32-9010 / MAIL : mori1@triton.ocn.ne.jp (総務営業部 / 担当 : 船附)



8 株式会社 川畑瓦工業



Corporate philosophy __ 企業理念

すべては「お客様のありがとう」のために。

行動指針：成長する個人、成長する企業であるために常に挑戦する。

- 一、素直な気持ちで受け入れる
- 一、前向きな姿勢（プラス思考）で行動する
- 一、勉強し、学ぶ人間であれ



レクリエーションや社員旅行なども行い、社員みんな仲良く良い雰囲気です。

豊富な技術と経験を合せ持った職人が、若手を育てながら常に高い品質で施工を行う事を可能にしており、技術や人間性を高める事が出来ます。福利厚生も充実しています。

当社は技術だけでなく、人間性を高める取り組みを続けています。全社員で毎朝 20 分間の朝礼を行い、ここで各現場の状況やお客様からの言葉を社内共有し、気付きや今後の対策を話し、お客様からの評価向上に繋げています。

Ideal candidate profile __ 求める人物像

- ・元気で明るく前向きな人
- ・挨拶が出来る人
- ・コミュニケーションをしっかりとれる人
- ・助け合える人
- ・誇りをもって仕事をする人
- ・自分で考えて行動できる人

Messenger

西門 颯介 (ニシカド サスケ)

配属部署 / 工事部

入社年 / 2022 年 出身 /



年齢差を感じない、和気あいあいとした職場です。

入社理由

高校時代アルバイトをして、先輩が働いている姿を見て「カッコいい!!」と思い、卒業後入社しようと思いました。

仕事内容

屋根瓦工事をはじめ、家のリフォーム

工事もしています。

仕事の魅力

社員全員で力を合わせて、一つの現場をきれいに仕上げ、お客様から喜びの言葉をもらえる事。

Job description __ 仕事内容

募集職種

瓦葺き工事技士、営業（リフォームアドバイザー）、大工

必要な資格

普通運転免許

勤務時間

8：00～17：00

給与（初任給）

161,000～174,000 円

休日

週休二日制 その他 ※年間 96 日

休暇

年次有給休暇、GW、夏季、年末年始

福利厚生

健康保険、厚生年金保険、雇用保険、労災保険、旅行、食事会

Corporate data __ 企業概要

設立 1980 年 5 月

代表 代表取締役 川畑 瑠花

資本金 1,000 万円

従業員 9 名 平均年齢 42.0 歳

所在地 垂水市高城 784-7

TEL 0994-32-0712

FAX 0994-32-1631

MAIL shomu@kawabatakawara.co.jp

WEB https://www.kawabatakawara.co.jp

支店等 -

◎お問い合わせ先 TEL：0994-32-0712（担当：川畑 明子）



9 株式会社 浜田電化

Corporate philosophy __ 企業理念

人の心に灯をともし

- ・私たちはお客様の期待に応えられる知識と技術を持つため、日々努力します。
- ・私たちはお客様との信頼関係を築き、ともに成長を図ります。
- ・私たちは仕事ができる喜び、仕事の楽しさを伝えていきます。
- ・私たちは地域に密着した活動を積極的に行います。

株式会社 浜田電化は、垂水市牛根境にある小さな会社です。地域の方に支えられ、おかげさまで令和3年に創業45周年を迎える事ができました。

経営理念は「ひとの心に灯をともし」です。私たちがともした灯りによりお客様の心に灯りがともり、それがまた私たちの心にも灯りをともすという意味があります。



Ideal candidate profile __ 求める人物像

- ・どんな仕事も楽しむ事ができる。・どんなことにもチャレンジできる。・壁にぶつかったら相談できる。

お客様のライフスタイルを重視

仕事内容

新築・リフォームに伴う電気工事、エアコン・アンテナ工事、電気自動車充電システム工事、家電販売・設置・修理など一般家庭の電気に関わる工事を全般に行っています。

仕事のエリアは大隅半島全域、鹿児島市、始良市、伊佐市、霧島市、都城市など範囲が広いです。また過去3年

の統計上、個人施工件数年間150件、建設業関連工事件数年間71件(新築・リフォーム)の工事を行っています。

ひとこと

浜田電化では、お客様のライフスタイルに合わせた照明設計や器具の提案など、積極的にお客様と関わり、柔軟な対応を行えるよう日々努力しています。



Job description __ 仕事内容

募集職種

電気工事業

必要な資格

第2種電気工事士、普通自動車免許

勤務時間

8:00～18:00(休憩120分)

給与(初任給)

150,000円～(能力に応じて昇給あり)

休日

土・日・祝日、ゴールデンウィーク、お盆、年末年始など 年間休日132日

休暇

冠婚葬祭、介護休暇、産前・産後休暇、育児休暇、年次有給休暇

福利厚生

各種社会保険完備(雇用・労災・健康保険・厚生年金など)、通勤手当、資格手当、各種研修への参加費用の一部負担など

Corporate data __ 企業概要

設立	1976年創立、2013年12月株式会社へ
代表	代表取締役 濱田 尚隆
資本金	100万円
従業員	4名(役員を除く)
平均年齢	55歳
所在地	垂水市牛根境 1306-5
TEL	0994-36-3304
FAX	0994-36-3885
MAIL	info@hamada-denka.com
WEB	https://hamada-denka.com
支店等	—

◎お問い合わせ先 TEL: 0994-36-3304 / FAX: 0994-36-3885 / MAIL: info@hamada-denka.com (採用担当: 濱田)



10 | アクアブルー

株式会社

グローバル・オーシャン・ワークス・グループ (GOW グループ)

Corporate philosophy __ 企業理念

「世界が求める食の未来を創る」

ブリ冷蔵品の製造加工・販売を国内・海外へ行っています。
安全・安心・品質重視のブリ加工技術は、全て熟練した手作業で、朝に水揚げされたブリを加工し、その日の昼前には出荷しています。水揚げ・加工・出荷を短時間でいき、徹底した温度管理により鮮度を維持し製品の劣化を抑えることで

Group mission __ GOW グループミッション

人と社会、そして地域に貢献し「おいしさ」の世界を拡げ「健康・安全・安心」への期待に応える

多くのお客様から鮮度と品質について高い評価をいただいています。

近年の日本食ブームも追い風となり、海外（米国）の需要も大幅に増え、世界的に信頼を得る国際認証 SQF・ASC/COC も取得しています。

Ideal candidate profile __ 求める人物像

・明るく元気な人

Messenger

北方 蓮 (キタカタ レン)

配属部署 / 加工
入社年 / 2010 年
出身 / 垂水市

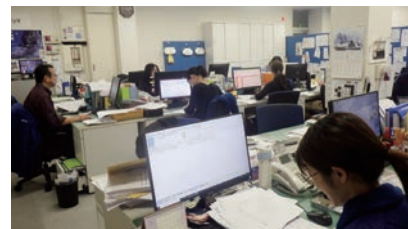

世界中のテーブル（食卓）に喜びを。

仕事内容

主に「ブリ」、「カンパチ」の加工作業

仕事の魅力

一貫生産で1尾1尾を大切に人の手で、また、必要最低限の水を使い、大切な「ブリ」の美味しさ（旨味）が失われないうよう加工しています。

日本国内だけでなく、世界の消費者を喜ばせることができる場所に魅力を感じています。

職場の雰囲気

「やる時はやる」、「休む時は休む」の「メリハリ」を持った職場、皆さん優しく働きやすい環境です。

入社理由

地元垂水市の特産物「ブリ」を日本国内だけではなく、世界のテーブル（食卓）に届けることができる仕事に惹かれました。

Job description __ 仕事内容

募集職種

品質管理・加工場・経理事務

必要な資格

パソコン検定（エクセル・ワード）

勤務時間

8：00～17：30（休憩90分）

※4月～9月サマータイム

終業時間 17：00

給与（基本給）

高校卒 160,000 円～ 短大卒 165,000 円～
大学卒 180,000 円～ 大学院卒 185,000 円～

年1回昇給昇格実施 年2回賞与

休日

年間変形労働時間採用・年間休日 105 日

休暇

年次有給休暇・その他認暇
（冠婚葬祭・産前産後・育児休暇他）

福利厚生

社員寮・社宅完備、年1回 GOW グループ懇親会、家族手当、住宅手当、通勤手当、健康保険、雇用保険、傷害保険 他

Corporate data __ 企業概要

設立	2012年10月5日
代表	代表取締役 増永 勇治
資本金	500万円
従業員	42名
平均年齢	40歳
所在地	垂水市牛根麓 19-4
TEL	0994-32-5550
FAX	0994-45-5553
MAIL	—
WEB	http://gow-g.com
支店等	垂水市牛根麓

◎お問い合わせ先 TEL：0994-32-5550（担当：鶴田・中島）



11 エスオーシー

株式会社



Corporate philosophy __ 企業理念

一隅を照らす (Shine On the Corner)



「一隅を照らす」とは、最澄の言葉で、自らが置かれた場所でベストを尽くし、片隅でひた向きに社会を照らす努力をすれば、結果としてその地域に根付いた豊かな社会や国を築いていくことに繋がるという教えです。

小さいながらも活気ある職場から世界に誇れる最高品質の商品を！

桜島の火山灰により形成されたシラス台地に生まれた、世界的にも類まれな貴重な天然水「温泉水 99」を製造し、全国規模で販売しております。水は生命にとって欠かせないもの。更なる飛躍に向けて 2020 年に第 2 工場も完成しまし

た。ミネラルウォーターは今後もまだまだ成長していく分野です。小さな会社ですが付加価値の高い商品でこの分野のオンリーワン企業を目指します。社内の自由闊達な社風をモットーに、社員一人一人が明るく働きやすい活気ある職場です。

Ideal candidate profile __ 求める人物像

・常に創造力とコミュニケーション力をもって、
前向きに何事にも取り組める人。

Messenger

迫田 美加 (サコダ ミカ)

配属部署／業務企画部 業務サポート課
入社年／2011 年 出身／垂水市

製
造
業

少数精鋭でアットホームな雰囲気

入社理由

学生時代に学んだパソコンや簿記を生かしたいと思い、地元企業である当社に入社しました。

仕事内容

主に現金・預金に関する書類の確認・入力業務、電話対応、商品の受発注などのデータ入力業務を担当しています。

職場の雰囲気

少数精鋭で社内の雰囲気も良く、すぐに相談できる上司に囲まれており、とても働きやすいです。

ひとこと

無理なく成長できるようサポートしますので、前向きに取り組める方、ぜひ一緒に働きましょう。

Job description __ 仕事内容

募集職種

一般事務、営業企画、販促 WEB 制作、
電話オペレーター、商品品質管理、
商品開発

必要な資格

簿記、パソコン操作（エクセル、ワー
ドなど）、製造に関する資格などあれば、なお可

勤務時間

8：30～17：30（休憩 60 分）
※ 1 年単位の変形労働時間

給与

170,000 円～ 300,000 円 賞与年 2 回

休日

日曜、祝日、土曜隔週
※その他年間カレンダーによる

休暇

年次有給休暇、慶弔休暇、夏季休暇（お盆）
冬季休暇（年末年始）

福利厚生

社会保険完備、通勤手当、時間外労働手当、
中退共退職金制度、国家資格などの支援制度

Corporate data __ 企業概要

設立	1984 年 2 月 6 日
代表	代表取締役 草間 茂行
資本金	6,000 万円
従業員	46 名
平均年齢	41 歳
所在地	垂水市本城 3908-1
TEL	0994-32-7139
FAX	0994-32-7159
MAIL	gyomu@onsensui.com
WEB	http://www.onsensui.com
支店等	東京支社、大阪営業所

◎お問い合わせ先 TEL：0994-32-7139（業務企画部業務サポート課／総務担当：内門・前田・迫田）



12 大隅ミート 産業 株式会社

Corporate philosophy 企業理念

食文化の創造と畜産の持続的発展

生産から加工販売までの一貫経営により、食肉の安定供給を図り、安心・安全はもとより高品質で美味しい食材として、独自開発したオリジナルブランド『桜島美湯豚』を多くの消費者に提供することで、食文化の創造と畜産の持続的発展に貢献します。



「地域貢献」

わが社は、垂水市で起業し49年を迎えます。これまでの長きにわたり存続できたのも、ひとえに垂水市をはじめとす

る地域の方々に支えられてきたからです。これまで以上に地域の方々への恩返しを忘れずに、地域貢献に努めます。

Ideal candidate profile 求める人物像

- ・ チーム力を大事にして働くことをなにより理解し、共に喜び、痛みを分かち合える人。
- ・ 感謝の心をもって、謙虚に学べる人。
- ・ 何事にもチャレンジし、リーダーシップの発揮できる人。



Messenger

安崎 茉椰
(アンザキ マヤ)

配属部署／総務部
入社年／2017年
出身／鹿屋市

社内での支え合いと、お客様とのふれあい。

入社当初は何をしたらよいのか分からず右往左往していましたが、周囲の先輩、上司から支えられ、時に厳しく、時に優しく指導していただき、少しずつ仕事を覚えることが出来ました。

仕事の魅力

総務の仕事は多岐にわたり、屋外イベント等の販売スタッフとして参加することもあります。直接、お客様とふれあえることもこの仕事の魅力です。

Job description 仕事内容

募集職種

一般事務職、販売員、食肉加工員

必要な資格

普通自動車一種免許

勤務時間

変形労働時間制を採用

給与

高卒 (168,000円～195,000円)

休日

変形労働時間制を採用

※時季によっては、週休2日有り

休暇

年次有給休暇、特別休暇

福利厚生

各種社会保険完備 (雇用・労災・健康・厚生年金)、各種手当あり、独身寮あり、慶弔見舞金

Corporate data 企業概要

設立	1973年12月15日
代表	代表取締役 小森 浩一
資本金	6,515万円
従業員	133名 平均年齢 45歳
所在地	垂水市本城3914
TEL	0994-32-6111
FAX	0994-32-0097
MAIL	oosumimeat@poppy.ocn.ne.jp
WEB	http://www.b-post.com/oosumimeat/
支店等	あっちゃんの店+プラス

◎お問い合わせ先 TEL：0994-32-6111 (総務部)

13 | 尾迫産業

株式会社



Corporate philosophy __ 企業理念

温泉水で地域おこしと人おこしに貢献する

垂水市の名産品である「飲む温泉水」を製造しています。当社の温泉水は鹿児島県垂水市地下 700 m の岩盤下より湧き出したアルカリ天然温泉水「潤命」です。家族経営で「水は命の源」をモットーに安心安全にこだわった商品づくりを追求しています。



Ideal candidate profile __ 求める人物像

・ 誠実で行動力のある人

Messenger

尾迫 松義 (オザコ マツヨシ)

配属部署 / 代表取締役

入社年 / 1996 年 出身 / 垂水市



責任・こだわり・技術力の商品づくり

仕事内容

垂水の名産である「飲む温泉水」の製造に携わっています。

職場の雰囲気

家族経営で事務所内は和気あいあいとした雰囲気です。

仕事の魅力

ひとの口に入る商品を作ることは責任重大です。責任とこだわり、技術力が問われるため、その分だけ真剣に取り組めます。仕事に誠実になれることがこの仕事の魅力です。

ひとこと

常時、求人をしているわけではありませんが、商品づくりに興味がある方は、工場見学などできますので、気軽にお問い合わせください。



Job description __ 仕事内容

募集職種

製造スタッフ

事務

必要な資格

パソコン経験あり

勤務時間

8:30 ~ 17:00

給与

150,000 円 ~

休日

土日・祝日

休暇

盆休み・年末年始

福利厚生

社会保険

Corporate data __ 企業概要

設立 1996年2月1日

代表 尾迫 松義

資本金 1,000 万円

従業員 10 名

平均年齢 61 歳

所在地 垂水市浜平 1987-1

TEL 0994-32-7200

FAX 0994-32-7185

MAIL junmei@circus.ocn.ne.jp

WEB -

支店等 -

◎お問い合わせ先 TEL : 0994-32-7200



14 | グローバル・ オーシャン・ ワークス 株式会社



グローバル・オーシャン・ワークス・グループ (GOW グループ)

Corporate philosophy __ 企業理念

「世界が求める食の未来を創る」

ブリ冷蔵品の製造加工・販売を国内・海外へ行っています。
安全・安心・品質重視のブリ加工技術は、全て熟練した手
作業で、朝に水揚げされたブリを加工し、2時間以内にパッ
ケージ、急速冷凍を行うまでは温度管理を徹底し鮮度と安全・
安心な製品を追求しています。また、ブリ生産者から加工工

Group mission __ GOW グループミッション

人と社会、そして地域に貢献し「おいしさ」の
世界を拓げ「健康・安全・安心」への期待に応える

場出荷までの工程を記録・管理する事で追跡と訴求を可能に
しトレーサビリティを運用することで、米国のお客様にも、
自社製品の食の安全・安心に対して高い評価を頂いています。

米国が主販売先ですが、アジア・ヨーロッパへも展開して
いき、国際認証 BRC・ASC を取得しています。

Ideal candidate profile __ 求める人物像

・明るく元気な人

Messenger

波多江 仁美 (ハタエ ヒトミ)

配属部署／加工事務
入社年／2017年
出身／鹿屋市



入社理由

地元の大隅が好きで、多くの人に大隅
には美味しい「ブリ」があることを知っ
て欲しいと思ったからです。

仕事内容

主に国内向け「ブリ」製品の受注事務

仕事の魅力

パソコンの入力作業が多いですが、加

チームプレーで美味しいブリをお客様へ

工の人と連携を取ったりチームプレー
が必要で、社員が一丸となって生産か
ら加工を経て「ブリ」製品をお客様に
届ける過程に魅力を感じています。

グループ会社が「道の駅たるみずはま
びら」にも出店し、直接お客様に喜ん
で頂いている姿に接し、自分も関わっ
ていることを嬉しく思います。

Job description __ 仕事内容

募集職種

経理事務・品質管理事務・加工場

必要な資格

パソコン検定 (エクセル・ワード)

勤務時間

8:00 ~ 17:30 (休憩 90分)

※ 4月~9月サマータイム

終業時間 17:00

給与 (基本給)

高校卒 160,000円 ~ 短大卒 165,000円 ~

大学卒 180,000円 ~ 大学院卒 185,000円 ~

年1回昇給昇格実施 年2回賞与

休日

事務/週休2日制

加工/原則週休2日制 (年間平均)

休暇

年次有給休暇・その他認暇

(冠婚葬祭・産前産後・育児休暇他)

福利厚生

社員寮・社宅完備、年1回 GOW グループ

懇親会、家族手当、住宅手当、通勤手当、

健康保険、雇用保険、傷害保険 他

Corporate data __ 企業概要

設立 2009年5月25日

代表 代表取締役 増永 勇治

資本金 1,000万円

従業員 59名

平均年齢 45歳

所在地 垂水市牛根麓 31-5

TEL 0994-45-5552

FAX 0994-45-5553

MAIL -

WEB <http://gow-g.com>

支店等 垂水市牛根麓

◎お問い合わせ先 TEL: 0994-45-5552 (担当: 鶴田・中島)



15 | 株式会社 財宝



Corporate philosophy __ 企業理念

健康と美をサポートする

ミネラルウォーター・焼酎通販売上 16年連続日本一

当社は創立37年目にして、ミネラルウォーター・焼酎通販売上16年連続日本一。その他にも地元鹿児島県産や厳選素材を生かした健康食品・特産品・スキンケア食品など、全国のお客様にご愛用いただいております。

受注から生産、発送まで一貫した事業運営体制をとっており、お客様の声やニーズを収集し、各部門へフィードバック

することで、お客様へ喜ばれる商品・サービスをスピーディーかつ高品質で提供できるよう努めております。部署間の連携を大切に、協働で進める仕事が多く、役職・年齢問わず、異なる部署間においても、風通しの良い社風です。

全部署一丸となってお客様満足向上を目指して、安心・安全をお届けできるよう取り組んでおります。

Ideal candidate profile __ 求める人物像

- ・ 様々なジャンルに興味を持って、自分の可能性を広げようとする姿勢がある方。
- ・ 自分の意見を持ちつつ、常に向上心を持って他者の助言を取り入れる姿勢がある方。



製造業

Messenger

葛迫 隆志 (クズサコ タカシ)

配属部署／生産部門（垂水工場）
入社年／2005年 出身／垂水市



一人でも多くのお客様へ

入社理由

私の地元・垂水市の企業である財宝へ入社し、一人でもご愛飲いただける方が増えるよう良い製品作りに関わりたいと思い、入社しました。

仕事内容

主にミネラルウォーター製品の製造・

出荷業務に携わっています。

仕事の魅力

当社商品を飲んでいただけるお客様のため、安心・安全な製品作りに貢献できることが魅力的だと感じています。

Job description __ 仕事内容

募集職種

製造・発送作業員
一般事務
接客サービス

必要な資格

普通自動車運転免許（入社後取得可）
※通勤用

勤務時間

8：45～18：05

給与（初任給）

160,000～205,000円

休日

週休2日制

休暇

年次有給休暇、特別休暇

福利厚生

通勤手当、社員寮完備、自社製品・温泉宿泊施設の社員割引、各種保険完備（雇用・健康・厚生・労災）、各種研修、社内交流会

Corporate data __ 企業概要

設立 1986年9月
代表 代表取締役 水迫 邦男
資本金 5,000万円
従業員 687名 平均年齢 40.5歳
所在地 垂水市浜平城内588
TEL 0994-41-1111
FAX 0994-41-4111
MAIL —
WEB <https://zaiho-co.jp>
支店等 鹿屋市・鹿児島市・始良市
(他：東京都・沖縄県)

◎お問い合わせ先 TEL：0994-41-1111（総務課／担当：鈴木・小原）



16 | 株式会社 桜島

名水事業部
樵のわけ前 1117



Corporate philosophy __ 企業理念

一人一人の能力を伸ばして良い品質作りで、
コンプライアンスを重視しています。



多種にわたる事業展開により、各業種のノウハウを生かした仕事の取り組みを行い、全社員は、個性を伸ばして作業は

一丸となり取り組んでおります。社員同士も仲が良く、働きやすい環境が当社の特徴です。

Ideal candidate profile __ 求める人物像

・機械の操作、メンテナンス作業が好きな方

Messenger

二川 友希 (フタガワ ユウキ)

入社年 / 2019 年



お客様の『美味しい』が達成感に。

入社理由

製造業に興味があり、製造ラインや機械のメンテナンス等今までの経験が活かせると思い入社しました。

仕事内容

機械による温泉水の製造、定期的に機械のメンテナンス。

仕事の魅力

私達が生産した商品がいろんなお客様に飲んでもらい、「美味しい」「新規契約をしたいのですが」とお電話頂いた時にすごく魅力、達成感を感じます。社内にもすぐに溶け込んで、働きやすい環境です。



Job description __ 仕事内容

募集職種

ミネラルウォーター製造スタッフ

必要な資格

特になし。(高校卒業以上)

但し、機械のメンテナンス、電機工事などの実務経験がある方は優遇

(未経験者も歓迎です！)

フォークリフト技術者資格保有者優遇(入社後の取得も可能です！)

勤務時間

月～金 8:30～17:30

給与

昇給年1回、賞与年2回、通勤手当

休日

日、祝、他(弊社指定日)、盆、年末年始

休暇

産休・育休・介護休暇

福利厚生

通勤手当、時間外勤務手当、扶養手当等

Corporate data __ 企業概要

設立	1968年6月
代表	代表取締役社長 山元 猛志
資本金	1,500万円
従業員	70名 平均年齢 48歳
所在地	垂水市南松原町16
TEL	0994-32-1117
FAX	0994-32-4343
MAIL	tyamamoto@sakurajima-corp.com
WEB	https://sakurajima-corp.com/
支店等	志布志若浜営業所、桜島石油、安楽倉庫、名水事業部(垂水市)

◎お問い合わせ先 TEL: 0994-32-1117 (名水事業部)



17 株式会社 ジャパン ファーム



Corporate philosophy 企業理念

私たちは「地球」と「人」の健康に貢献します。

ひとに健康。地球に健康。

当社は1969年、三菱商事を中心に日本農業工業・日清丸紅飼料・日本ハムの4社によって設立。1988年には工場を含む処理設備がKFC社の衛生基準を全国トップで達成するなど評価され「日本ケンタッキーフライドチキン社のカットチキン生産認定工場第一号」となりました。現在も国内原料の約1/3を供給しており、チキン事業における年間生産処

理羽数は6,000万羽を超え、養豚事業では常時飼育頭数10万頭と国内トップ規模の生産設備を有しています。

自然のおいしさ、安全な素材へのこだわり。「食」を通してお客様の健康を考え、社員や会社の健康を加えた3つの「健康」を維持していくことが、私たちの使命です。より安全で人にやさしい総合的な「食」づくりに取り組みます。

製造業

Ideal candidate profile 求める人物像

・安心・安全な食品を創りたい・新しい事業に挑戦したい・動物が好き、食品製造に興味がある。

Messenger

金縄 友佑
(カネナワ ユウスケ)



配属部署

チキン生産本部 生産部 垂水肥育課 第3班
入社年 / 2019年

人々の食を支える一員になれる

入社理由

食品関係の仕事に携わりたいと思い、説明会や職場見学を通して会社に惹かれ、入社を決意しました。

仕事内容

鶏を雛から出荷まで育て、ワクチン接

種や、過ごしやすい環境を整えてあげます。

仕事の魅力

環境に適した管理をしながら、鶏が大きくなっていく姿を見ると、この仕事をやっていて良かったなと思います。

Job description 仕事内容

募集職種

総合職、一般職、獣医師

必要な資格

総合職 / MT免許 (AT限定不可)
獣医師 / 獣医師免許

勤務時間

8:00 ~ 17:10、8:00 ~ 17:15

給与 (基本給)

総合職 / 院卒: 215,800円、大卒: 213,000円、高卒: 182,800円
一般職 / 159,800円

獣医師 / 215,800円 ※別途獣医師手当

休日

会社カレンダーによる
(年間104日 ~ 110日)

休暇

年次有給休暇、特別有給休暇 (慶弔関係)

福利厚生

健康保険、厚生年金、労災保険、雇用保険、慶弔見舞金、私傷病欠勤補償制度、退職金、独身寮・社宅 (遠方からの入社者)、通勤手当他各種手当、部活動、各種研修など

Corporate data 企業概要

設立 1969年7月22日
代表 代表取締役社長 増田 智行
資本金 30億円
従業員 1,731名 平均年齢 41.6歳
所在地 曾於郡大崎町益丸651
TEL 099-476-0235
FAX 099-476-3172
MAIL jf-soumua@japanfarm.co.jp
WEB http://www.japanfarm.co.jp/
支店等 大崎町、垂水市、伊佐市、盛岡市、千葉市

◎お問い合わせ先 TEL: 099-476-0235 / MAIL: s-akazawa@japanfarm.co.jp (人事課)



Corporate philosophy __ 企業理念

顧客との相互信頼を深める

社内標準化をより一層推進することで、顧客との相互信頼を深めると共に、経営基盤を強化し、従業員の生活の向上、地域社会の発展に貢献することを経営の基本とする。

「人々の生活の基盤になる物を製造する会社」

生コンクリートは建物、橋、道路、港、河川等あらゆる場所に使用されていて、人々の生活に欠かせない物を製造し、地域の発展に貢献できる仕事です。創業49年のノウハウを活かし、大型公共工事から一般住宅など、幅広い納入実績を持つ当社は、最新鋭のコンピューター制御システムを導入し、厳しい製造・品質管理体制を追求し続けています。

60代の社長を筆頭に男女問わず、30～70代までの幅広い世代の従業員が各部署で熟練した技術と経験で製品管理や工場運営を行い、JIS認証工場として品質管理はもちろん、様々な顧客の要望に対応するべく、従業員同士明るく協力し合い「安全第一」、「品質第一」をモットーに高品質・安定供給を常に心がけています。



Ideal candidate profile __ 求める人物像

・好奇心と行動力のある人物

目に見える形で社会に貢献できる

入社理由

建物や砂防ダムなど、目に見える形で社会に貢献できる会社で働きたいと思い入社しました。

仕事内容

試験係を担当。公共工事、民間工事な

どで生コンクリートの受入れ試験、工場内での、材材試験、品質管理など。

仕事の魅力

入社当初は、仕事を覚える事が多く大変で、自分の時間を作る事ができませんでしたが、徐々に任される仕事も増え、休

Messenger

瀬角 昌 (セスミ ショウ)

配属部署 / 試験室

入社年 / 2019年、出身 / 垂水市

日や終業後は、趣味や家族との時間を有意義に過ごすことができている。自らがかわり、工場で製造した生コンクリートがいろいろな場所でこの先何十年と残って生活を支えていくと思えることが魅力の一つだと思います。

Job description __ 仕事内容

募集職種

営業職、事務職、製造職、品質管理試験員、生コン車運転手

必要な資格

普通自動車免許、生コン車運転手 / 大型・中型・準中型免許

勤務時間

8:00～17:00

給与

当社規定による

休日

日曜(毎週)、土曜日(隔週)
(2022年度:88日)

休暇

お盆、正月、GW、他有給休暇有

福利厚生

厚生年金、社会保険、退職金

Corporate data __ 企業概要

設立 1973年6月20日

代表 代表取締役 上野 壽一郎

資本金 1,000万円

従業員 11名

平均年齢 53歳

所在地 垂水市下宮町72

TEL 0994-32-0823

FAX 0994-32-6129

MAIL eigyou@tarumizunamacon.jp

WEB -

支店等 -

◎お問い合わせ先 MAIL : eigyou@tarumizunamacon.jp



19 | 農業法人 八千代伝酒造

株式会社



Corporate philosophy __ 企業理念

世にワクワクを届けて、携わる人達の幸せを造る。

農業から醸造まで農醸一体

私達は自社農園で苗から育てたサツマイモを使用し焼酎造りを行っています。サツマイモは傷みやすく、保存がしにくい作物です。最も良い状態、食べても美味しい状態のサツマイモで焼酎を仕込むことはすごく大事なことで、最高の状態でサツマイモを焼酎造りに使用できるのは、醸造家自らが作

付けしているからです。

また、弊社独自の技術で熟成させたサツマイモを使用した新しいタイプの芋焼酎の開発をしたこと（この技術は特許を取得しました。）も特徴です。

私達は芋栽培から焼酎造りと考えます。



Ideal candidate profile __ 求める人物像

・焼酎が好きで、現場仕事に没頭したいタイプ

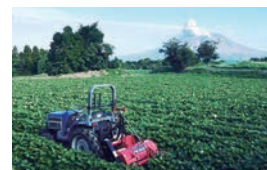

Messenger

弥栄 信之介 (ミエ シンノスケ)

入社年 / 2018年
出身 / 鹿児島市

造り手でなければ味わえない魅力

入社理由

新聞の求人がきっかけで知り、焼酎造りに強い興味を持ちました。

仕事内容

主に仕込みや製品のボトリング、焼酎の原料であるサツマイモやお米の栽培など。

仕事の魅力

焼酎業界でも稀有なことである、原料栽培から醸造まで全ての工程を自社で行います。独自の原料熟成技術を活用し、新しいタイプの焼酎を開発するなど、常に取り組むことに理念を持ちチャレンジしていく社風が魅力です。

Job description __ 仕事内容

募集職種

焼酎製造・農業

必要な資格

普通自動車運転免許 (MT)

勤務時間

製造期 8~1月 / 7:30~17:00

非製造期 2~7月 / 8:30~17:30

給与 (基本給)

高卒 / 160,000円~

大卒 / 175,000円~

賞与 (1~3カ月分) ※業績に応じて

休日

製造期 8~翌1月

(シフト制) 5日/月

非製造期 3~7月

(定休制) 土・日・祝日

休暇

GW 休暇 (シフト休)、お盆 (シフト休)、

年末年始休暇 (12/28~1/4)、

リフレッシュ休暇 (非製造期 4日間)

福利厚生

社会保険、通勤手当、住宅手当、扶養手当、調整手当

Corporate data __ 企業概要

設立 1928年4月30日

代表 代表取締役社長 八木 健太郎

資本金 150万円

従業員 10名

平均年齢 40歳

所在地 垂水市新御堂鍋ヶ久保 1332-5

TEL 0994-32-8282

FAX 0994-32-8283

MAIL yachiyoden@yagishuzou.co.jp

WEB http://yachiyoden.jp/

支店等 垂水市

◎お問い合わせ先 TEL : 0994-32-8282 / MAIL : yachiyoden@yagishuzou.co.jp (担当 : 八木)



20 | 山田水産

株式会社 垂水事業所

Corporate philosophy __ 企業理念

「戦うこと、挑む事、決してひるまず、前へ前へ」 GO FORWARD の精神

安心安全で美味しい商品を消費者へ

素材となる水産物は、豊富な知識と経験をもつ担当者が原料を厳選し調達しています。長年の真摯な取り組みが実を結び、幅広く、かつ厚い信頼関係を築き、安定したネットワークを確立しています。

垂水事業所では、安定したネットワークで得られた良質な原料を使い細やかな感性を大切にひとつひとつの作業を丁寧に行うことで、メイド・イン・ジャパンにこだわり、安心安全な美味しい商品を消費者へ提供しています。

Ideal candidate profile __ 求める人物像

・好奇心旺盛な人、食べることが好きな人

Messenger

大窪 勇雅
(オオクボ ユウガ)



配属部署

食品加工（ししゃも）

入社年 / 2018年 出身 / 垂水市

入社理由

地元で働きたいと思い、企業を調べた中で当社と出会いました。当時、工場見学もさせていただき、社員さんもパー

自分たちの作ったものが人の手へ

トさんも優しく働きやすそうだと思います。入社しました。

仕事内容

主にししゃもの製造・加工作業をしています。

仕事の魅力

自分たちが作ったものが、人の手に渡り食べてもらえる。お店で商品が並んでいるのを見つけると、自分たちが作った商品だと思いうれしくなります。



Job description __ 仕事内容

募集職種

営業
食品加工

必要な資格

普通運転免許証

勤務時間

8:00 ~ 17:00
※職種により異なります

給与

職種による
昇給年1回、賞与年2回

休日

日曜、祝日他、お盆、年末年始
※会社カレンダーによる

休暇

年次有給休暇、特別休暇他

福利厚生

社会保険、健康保険、通勤手当、
扶養手当等

Corporate data __ 企業概要

設立 1973年9月10日
代表 代表取締役社長 山田 信太郎
資本金 2億9,450万円
従業員 100名 平均年齢 45.6歳
所在地 垂水市本城25
TEL 0994-32-7500
FAX 0994-32-9833
MAIL tarumizu1@yamadasuisan.com
WEB yamadasuisan.com
支店等 大分県（本社）、志布志工場、
有明・石巻・大分事業所

◎お問い合わせ先 TEL: 0994-32-7500 (担当: 瀬戸口)

21 | 株式会社 藤川



Corporate philosophy __ 企業理念

地域の足として貢献する

他地域と比較して交通手段が少ない大隅半島の中で地域の足として貢献すると共に垂水・大隅へ鹿児島空港や中央駅、マリポート等から人を呼び込んで交流人口を増やし地域の活性化、地域貢献を図る。

安全且つ快適な運行と、旅行、特産品も

安全且つ快適な運行をモットーとしており、地域の足としてお客様に喜ばれています。

また、系列の旅行会社と連携して、魅力ある旅の行程を作

成してお客様に十分に満足していただいております、リピーターのお客様が多いことも弊社の特徴といえます。

さらに、60年の歴史をもつ食品部門では地域の特産品作りを手がけており、道の駅などで評価をいただいております。

Ideal candidate profile __ 求める人物像

・前向きで明るい人

Messenger

倉岡 伸一 (クラオカ シンイチ)

配属部署 / 新城営業所

入社年 / 2017年 出身 / 肝付町



お客様の喜びが私たちの喜びに

入社理由

食品配送の仕事をしていたところ、知り合いから声がかかり、観光バスの仕事に興味を持ち、入社しました。

仕事内容

私の仕事は、観光バスが毎日安全に運行するために、主発前の健康状態や運行経路を確認することが第一です。また乗務員の仕事の割り振り、乗務記録の作成、運行管理もしています。ドラ

イバーは観光や送迎で日帰りや泊まりなどであちこちへ出かけます。

仕事の魅力

観光バスに乗っているいろいろな所を旅することで、喜んでいただいたり、感動を味わっていただくことが私たちの喜びにもなります。また、垂水や大隅へバスで来ていただくことが地域の活性化につながるの私たちのやりがいにもなっています。

Job description __ 仕事内容

募集職種

バス運転、バス運行管理、バス整備、営業総務、食品製造・配送

必要な資格

普通自動車免許

勤務時間

8:30 ~ 17:00

給与(初任給)

140,000円 ~ 180,000円

休日

日曜・土曜隔週・祝祭日

年末年始・夏期休暇

休暇

年次有給休暇・特別休暇

福利厚生

厚生年金、健康保険、雇用保険、通勤手当等

Corporate data __ 企業概要

設立	1978年
代表	代表取締役 八木 申一郎
資本金	1,000万円
従業員	12名
平均年齢	57歳
所在地	垂水市栄町13
TEL	0994-32-0022
FAX	—
MAIL	—
WEB	—
支店等	新城営業所

◎お問い合わせ先 TEL: 0994-32-0022 (担当: 八木)



22 | 株式会社 垂水中央 スズキ



Corporate philosophy __ 企業理念

会社の存在価値は、 社会や地域に貢献し、常に必要とされる存在であること。

やりがいと幸せを感じられる会社作り

与えられた仕事をするだけでなく「何の為に働くのか」。常にそれを考えることで、仕事だけでなく人間力も高まり、会社と社員が必要とされる存在になれるよう努力しています。

弊社は従業員ではなく、自分で考え・判断し・行動を取れ

る社員を育てます。

また、社員の喜びを創り出し、働くことに満足して幸せを感じられるよう、社長の仕事として取り組んでいます。社員満足度が高まるから、顧客満足度も高まる仕事に繋がります。

Ideal candidate profile __ 求める人物像

・明るく前向きで、笑顔のある方



Messenger

折田 夏海
(オリタナツミ)



配属部署
事務

入社年 / 2019年 出身 / 鹿屋市

楽しく、笑顔溢れる職場です。

仕事内容

主に、車検や点検が近くなってきたお客様に案内を書いたり、ご来店いただいたお客様への接客をしています。

仕事の環境

高校を卒業してすぐ社会人になるとい

う不安や心配がありましたが、皆さん優しく面白い人ばかりで、安心してました。もちろん初めは、車のことは詳しくありませんでしたが、仕事をしていくうちに段々と分かるようになり、とても楽しく仕事ができています。

Job description __ 仕事内容

募集職種

整備士、钣金塗装工、事務員、営業

必要な資格

整備士 / 2級もしくは3級整備士
※検査員の資格取得者は優遇。働きながら資格取得に臨むこともサポートします。

整備・事務共通 / 運転免許(マニュアル)
※引取・納車、敷地内での車の移動

勤務時間

9:00 ~ 18:00

給与(新卒)

整備: 170,000円 ~、事務: 150,000円 ~
※その他各種手当であり。

休日

定休日なし
※毎月必要日数の希望休を取得

休暇

ゴールデンウィーク、お盆、年末年始、
その他指定の日

福利厚生

法定福利、通勤・健康・慶弔・資格取得関連

Corporate data __ 企業概要

設立	1973年4月1日
代表	代表取締役 後迫 秀志
資本金	300万円
従業員	7名
平均年齢	43.8歳
所在地	垂水市浜平 2109
TEL	0994-32-5015
FAX	0994-32-5210
MAIL	tcs@fancy.ocn.ne.jp
WEB	http://www.suzuki-arena-tc.com
支店等	—

◎お問い合わせ先 TEL: 0994-32-5015 / MAIL: tcs@fancy.ocn.ne.jp

23 | 株式会社 さかや



Corporate philosophy __企業理念

私たちは、お客様第一主義で、 地域の人の住まいと暮らしの向上を目指し、社会に貢献します。

取引先と社員一丸となって精進し続け、お客様の快適環境創造事業を通して、
お客様の生涯にわたる「喜びと満足」をお届けします。

「皆様の快適空間を創るため」

当社は、創業以来この大隅半島の垂水市で地元の方々に支えられ、日用品金物店から建材卸売店へ業態を変化させながら、進んで参りました。

現在は、ホームセンターから建材・サッシ・木材・仮設・特販・

設計事務所と多岐にわたります。地域のお客様の住まいと暮らしを豊かにし、快適環境を創造するため、日々精進し、生涯に渡りお付き合いをしていきます。

私たちと一緒に住みよい街を目指しましょう。

Ideal candidate profile __求める人物像

・挨拶のできる元気で明るい前向きな人

地域貢献の一員に。

Messenger

宮地 弘樹 (ミヤチ ヒロキ)



所属部署

サッシ部 工務

出身/鹿屋市

入社理由

転職の際、どうせやるなら人の役に立つ仕事をしたいと考えていました。そんな中「地域に貢献する」という当社に興味を持ち応募しました。

仕事内容

建築・建設資材・木材・アルミサッシ等販売納品、建物建築・リフォーム・修理

仕事の魅力

私は、サッシ部に所属しており、業者はもとより、依頼を受けた多くの個人様宅に修理に伺っております。割れたガラスの交換、動かしにくくなったサッシの修理をすることで、お客様から感謝されることが多くなりました。困っている人を助けることができる仕事です。

Job description __仕事内容

募集職種

工事現場へ建材の配送
サッシ取付工務

必要な資格

普通自動車運転免許

勤務時間

8:00～17:00

※但し早番遅番あり

給与

175,000円～

※経験年齢による

休日

日曜、祝日、お盆、年末年始

休暇

有給休暇 他

福利厚生

健康保険、雇用保険

Corporate data __企業概要

設立	1979年8月1日
代表	代表取締役 川井田 守
資本金	3,760万円
従業員	20名
平均年齢	44歳
所在地	垂水市錦江町 1-3
TEL	0994-32-0125
FAX	0994-32-3193
MAIL	sakaya@ai.wakwak.com
WEB	—
支店等	—

◎お問い合わせ先

TEL : 0994-32-0163 / MAIL : sakayaf@ai.wakwak.com (担当：フレンズ 川井田)



24 | 有限会社 光華園



Corporate philosophy __ 企業理念

変わらぬおいしさでおなかいっぱい笑顔いっぱい

35年の変わらぬ味

35年こだわりを持って、変わらぬ味を提供し、これまで多くの方にご愛顧いただいています。お昼のランチから、家

族や仲間たちとの宴会まで、これからも、垂水の人々の食をサポートしていきたいと思っています。

Ideal candidate profile __ 求める人物像

・まずは、積極性をもって仕事に臨んでくれること！

接客や調理の経験がなくても、やる気をもって取り組んでもらえれば、経験や技術は後からついてきます。

Messenger

配属部署／ホールスタッフ
入社年／2019年 出身／大阪府

お客様とのコミュニケーションで身につく仕事

入社理由

ウェイトレスの経験があったので、自分の得意分野を活かしたいと思い、入社しました。

仕事内容

主にお客様のご注文を伺い、料理を供卓します。

仕事の魅力

従業員同士だけではなく、お客様ともお話をする機会があるので、コミュニケーションを良く取り、さまざまな接客・お客様対応を身につけることができます。



Job description __ 仕事内容

募集職種

調理師
ホールスタッフ

必要な資格

特になし。

勤務時間

9:30～21:00
※上記時間でシフト制

給与（初任給）

調理師／200,000円～
ホールスタッフ／160,000円～

休日

月6日～8日休

休暇

—

福利厚生

各種社会保険、食事手当

Corporate data __ 企業概要

設立 1989年4月6日
代表 代表取締役 才原 祐介
資本金 500万円
従業員 12名 平均年齢 43歳
所在地 垂水市錦江町 1-56
TEL 0994-32-5760
FAX 0994-45-5773
MAIL koukaen_5760@yahoo.co.jp
WEB https://www.facebook.com/koukaentarumizu/
koukaentarumizu/
支店等 —

◎お問い合わせ先 TEL：0994-32-5760



25 | 康正産業

株式会社

Corporate philosophy 企業理念

食は命の根源 食に携わることに誇りを持ち 真心のサービスで より良い商品をより安くと心掛け 明るく楽しく働こう。

食を通じて地域のお客様へのお役立ちを目指しています。

1968年の創業より「美味しいものをリーズナブルな価格でおなかいっぱい食べていただきたい」という想いで地域密着の営業を続けてきました。日常のお食事ももちろん、誕生日や歓送迎会、祝いの席、法事など、様々な人生のイベントでの食事の時間と空間を提供しています。2014年からは『観光営業課』を設置し、インバウンド向けの体験型プラン『康正寿司学校』を運営。4万名を超えるお客様をお迎えし、九

州・鹿児島での思い出づくりに寄与してきました。

お客様に喜んでいただくことを考えながら仕事をする中で、お客様にお顔を覚えていただいたり、笑顔や元気を褒めていただいたり、『ありがとう、美味しかった、また来るね』と言っていただけは、この上ない喜びです。仕事をする中では、社員もアルバイトもベクトルは一緒。チームワークを念頭に置き業務にあたる事で、人間力の向上を実感することも仕事のやりがいとなっています。

Ideal candidate profile 求める人物像

- ・人に喜ばれることが好きな方
- ・人と関わることが好きな方
- ・食を通じて地域貢献ができる仕事をしたい方
- ・チームワークを大切にし、前向きに物事を捉え、自責で考動できる方

笑顔と料理で『おもてなし』

Messenger

大重 直喜
(オオシゲナオキ)

配属部署 / 第二
営業部 寿司まどか
国分広瀬店
入社年 / 2022年
出身 /



入社理由

幼い頃から料理に興味を持ち、料理で人に喜んでもらえることが幸せだと感じていました。当社では『ふぁみり庵はいから亭』や『寿司まどか』をはじめ全店にその気持ちが満ち溢れており、私もその一員になりたい!と思ったためです。

仕事内容

料理の提供はもちろん「おもてなし」が1番の仕事だと考えています。お客様のお食事の時間と空間を創ることも私たち従業員の大切な仕事です。

仕事の魅力

お客様へ「感動」「幸せ」を提供することができ、お客様から直接感謝の言葉をいただけることです。細部まで気配りすることでお客様も従業員も満足できる空間を創り出すことができます。

職場環境

一人一人がとても優しく、明るく楽しく働いています。私のお店は「活気・元気」を大切にしています。「笑顔と元気を絶やさない」そんな気持ちにさせてくれるような非常に気持ち良く働ける環境です。

Job description 仕事内容

募集職種

総合職 (店舗運営:接客・調理、幹部候補)

必要な資格

普通運転免許 (通勤用・AT限定可)

勤務時間

10:00 ~ 22:30のうち5~10時間
勤務の変形労働時間制

給与 (初任給)

4年生大学新卒初任給 / 180,268円
(固定残業30時間:32,268円分含む)
高卒新卒初任給 / 178,928円

(固定残業30時間:32,028円分含む)

休日

月9日 (2月は8日)

休暇

年次有給休暇、慶事休暇 (結婚・出産)、
弔事休暇、産前産後休暇、育児休業、
介護休業、看護休暇

福利厚生

通勤手当、住宅手当、家族手当ほか、
社会保険完備、定期健康診断、社員表彰 (永年勤続・業務成績)、従業員割引、借上げ社宅制度、退職金制度

Corporate data 企業概要

設立	1970年6月29日
代表	代表取締役 肥田木 康正
資本金	1200万円
従業員	1658名 (うち正社員205名)
平均年齢	32.41歳
所在地	鹿児島市与次郎1-9-7
TEL	099-255-0381
FAX	099-255-0579
WEB	http://www.kousei-grp.co.jp
支店等	鹿児島市、垂水市、鹿屋市、始良市、霧島市、薩摩川内市、伊佐市、出水市、日置市、南さつま市、枕崎市、指宿市、宮崎市、都城市、小林市、熊本市、合志市、人吉市、水俣市、大分市

◎お問い合わせ先 TEL: 099-250-1152 (直) / (人事総務部 採用・教育課)



26 | 株式会社 サニー ワールド



Corporate philosophy __ 企業理念

感動と喜びをお客様へ

旅やイベントを通じてお客様へ感動や喜びを提供しお客様の笑顔は何よりも大切にします。
また交流人口の増加を図り地域の振興、活性化へ繋げていく。

IRの時代になってもやはり人のぬくもりのある「おもてなし」は必要不可欠なものと考えます。人材は「人財」であり会社にとっては一番の財産です。会社の根源であるヒューマンパワーとして社員を大切に育てていきます。

当社の仕事は、社員の一人一人が旅やイベントを企画し、それを実施することでお客様に喜んでいただく、そしてそのことを地域の活性化に繋げていくという、非常にやりがいのある仕事です。

Ideal candidate profile __ 求める人物像

・前向きで明るい人

好きな旅行で、お客様の「ありがとう」が活力に



Messenger

地頭菌 薫
(ジトウヅノカオル)

配属部署

垂水本社 営業

入社年 / 2015年

出身 / 志布志市

入社理由

バスガイドをしていましたが、お客様一人一人のニーズに合わせた旅行プランを提案していきたいと思い入社しました。

仕事内容

入社当初は、個人・団体の旅行の航空券などの手配をしていましたが、今は、営業として大隅のお客様へ訪問活動、アフターフォローなどを行っています。

仕事の魅力

仕事はたくさんあり、ハードな仕事ではありますが、それでも勤めていられるのは「旅行が好き」だからです。好きだからこそ誰かに伝えたい、その良さを味わってほしいですよね! その積み重ねでお客様から「良かった、ありがとう」と言ってもらえるのが喜びで、私の活力になります。

Job description __ 仕事内容

募集職種

営業、カウンター業務、添乗、旅行企画

必要な資格

普通自動車免許

勤務時間

8:30 ~ 17:30

給与(初任給)

140,000円 ~ 170,000円

休日

日曜・土曜隔週・祝祭日・年末年始

夏期休暇

休暇

年次有給休暇、特別休暇

福利厚生

厚生年金、健康保険、雇用保険、通勤手当等

Corporate data __ 企業概要

設立	1990年5月7日
代表	代表取締役 八木 申一郎
資本金	1,000万円
従業員	10名
平均年齢	43歳
所在地	垂水市栄町13
TEL	0994-32-7550
FAX	-
MAIL	-
WEB	https://sunnyworld.co.jp/
支店等	鹿屋営業所

◎お問い合わせ先 TEL: 0994-32-7550



27 | 学校法人カトリック大隅学園 幼保連携型認定子ども園

カトリック垂水幼稚園

Corporate philosophy __ 企業理念

教育目標 / 豊かな心と健やかな身体の育成

宗教目標 / いつも喜んでいなさい・絶えず祈りなさい・どんなことにも感謝しなさい



「いつも喜んでいなさい 絶えず祈りなさい どんなことにも感謝しなさい」この「良い子の祈り」が実践できる子どもの育成を目標とします。目標達成のため、「宗教教育の充実」として、キリスト教精神が凝縮された祈りに始まり祈りで終わる保育教育、特に5月『聖母行列』で世界平和祈願や12月キリスト誕生を園児が演じる『聖劇』を通して感謝する心を育てます。また、「モンテッソーリ教育」(異年齢(3・4・

5歳)クラス編成による自立へのプログラム)を年少児一人一人に年長児のお世話係が付き、園生活をサポートします。この関わりの過程で年長児は「思いやりの心」・「親切心」・「協調性」等が養われ自立への基礎が作られていきます。年中児は早くお世話係をしたいという強い欲求目標を年少児は年長児のサポートを気持ちよく受け入れる素直な心の養成等、相乗効果が出ています。

Ideal candidate profile __ 求める人物像

・ 学び続ける精神を持っている方



Messenger 塚田 莉佳 (ツカダリカ)

配属部署 / 保育教諭

入社年 / 2015年 出身 / 垂水市



子どもたちの成長が喜びと幸せ

仕事の魅力

私の母園であるカトリック垂水幼稚園に勤務させていただいて7年目になりますが、毎日子どもたちの素敵な笑顔に出会い、共に成長していくことがで

きることに喜びと幸せを感じています。子どもたちの自主性と向上心を大切にしているモンテッソーリ教育を通して、子どもたちとともに学び、挑戦し、新たな発見の毎日を過ごしています。

Job description __ 仕事内容

募集職種

保育教諭

必要な資格

保育士、幼稚園教諭

勤務時間

7:00 ~ 19:00 の内8時間

※シフト制

給与

当園給与規定に準ずる

休日

日曜、祝祭日、年末年始、
その他に指定休あり(週休2日制)

休暇

各種休暇制度あり

福利厚生

日本私立学校共済、雇用保険、
労災保険の加入、各種手当、
慶弔金制度あり

Corporate data __ 企業概要

設立	1954年6月8日
代表	理事長 郡山 健次郎
資本金	—
従業員	20名
平均年齢	33歳
所在地	垂水市田神 2267
TEL	0994-32-0138
FAX	0994-36-0039
WEB	http://tarumizu-kg.net/
支店等	—

◎お問い合わせ先 TEL : 0994-32-0138



新城こども園



Corporate philosophy __ 企業理念

共に育ちあう。

園児ひとりひとりが、
すべてのものによって生かされている
のちであることに気づき、
職員・保護者・地域と共々に育ちあう。



「ワクワク登園、ニコニコ降園」する園児たちの保育環境
を心掛けるため、ニコニコパワフルな職員が教育・保育に携
わっています。

当園では、恵まれた自然の中に飛び出して、園児たちの計

り知れない感性を大切に育てながら、宗教的情操教育を基礎
とし、「ありがとう」と感謝のこたばを伝えられる、たくま
しく思いやりのある子どもたちの成長を願って日々の保育に
心掛けています。

Ideal candidate profile __ 求める人物像

・子どもと関わるのが好きで、笑顔で元気に働ける人材を希望しています。

子どもたちとともに自分も成長することができます！

Messenger

牧元 結
(マキモト ユイ)

配属部署／保育教諭
入社年／2018年
出身／垂水市



仕事の魅力

新城こども園では、豊かな自然に囲ま
れながら、元気な子どもたちと何事にも
全力に取り組む明るい先生たちと共に、
毎日楽しい保育を行っています。
子どもたちが「先生～！」と駆け寄っ
てくれたり、毎日一緒に過ごす中で成

長を実感できたりと、保育教諭にとっ
て大きなやりがいを感じられる瞬間が
たくさんあります。困っていると適切
なアドバイスを下さる先生方や明るく
楽しい雰囲気の魅力です。
ぜひ、新城こども園に遊びに来てくだ
さい！

Job description __ 仕事内容

募集職種

保育教諭

必要な資格

保育士免許

幼稚園教諭免許

勤務時間

交代制(シフト制)

① 7:00～16:00

② 8:00～17:00

③ 9:30～18:30

※相談に応じます。

給与(初任給)

常勤/158,496円～

非常勤/時給900円～1,200円

休日

年末年始および勤務表による休み

(週40時間制) ※相談に応じます。

休暇

年次有給休暇、特別休暇、産前産後休暇等

福利厚生

通勤手当、住居手当、時間外勤務手当、

扶養手当等

Corporate data __ 企業概要

設立 1983年7月19日

代表 理事長 友岡 晃晶

資本金 -

従業員 24名

平均年齢 40歳

所在地 垂水市新城280-4

TEL 0994-35-3651

FAX 0994-35-3656

MAIL shinjou0306@po4.synapse.ne.jp

WEB http://shinjou-kodomoen.com/

支店等 -



29

E-Labo 語学教室

~Enjoy the Difference~

Corporate philosophy 企業理念

子どもから大人までの英語、外国人のための日本語の指導を中心に、ことばの広がりや、文化の違いを楽しむ場所・環境づくり

E-Labo 語学教室もとい E-Labo には明るくかわいい子供たちが訪れます。彼らにいつか、いろいろなことを考え、そのたびに壁にぶつかりながら生きていく日が来るかもしれません。そんな時、あのレッスン楽しかったなあ、また会いたいなとフラッと顔を出してくれる、そんな温かみのある教室だ

と誇りを持っています。

一緒に喜び、一緒に驚き、一緒に感情を共有できる語学の枠を超えた授業を目指し、日々邁進しています。そんな日々を通すからこそ、ここでは生徒も講師もお互いが成長することができます。

Ideal candidate profile 求める人物像

・子どもの目線になって、物事を考えようと出来る方、明るく素敵な志がある方。



仕事内容

子供たちと英語を用いてのレッスンが基本です。レッスンプランを立てて、レクリエーションを取り入れたり、英語の歌を通して表現力や発音

とてもエネルギッシュな職場です。

力を伸ばしたりと楽しくレッスンすることを心がけています。

仕事の魅力

たくさんの子供たちに触れあえることが一番の魅力です。ここでは、共に豊かな言葉力を英語を通して高め合うことができ、何より子供たちから学ぶことがたくさんあり、人間力も育むことができます。

職場の雰囲気

まだまだ未熟ではありますが、スタッフ達と「こんなことをしたら子供たちが喜んでくれるかな」と意見を共有できる場であり、その意見をすぐに活かせる機会が多く、フレッシュな雰囲気の職場でもあります。

また、スタッフそれぞれが頼もしく、出会えてよかったと思っています。

Job description 仕事内容

募集職種

保育、教育、通訳

必要な資格

可能な限り、英検 2 級以上

勤務時間

夕方 16 時～ 21 時まで

給与

要相談

休日

日、祝日休み（希望制）

休暇

長期休暇制度あり

福利厚生

寮、食費制度あり

Corporate data 企業概要

設立

2021 年 8 月 8 日

代表

荒原 瑠璃花

資本金

20 万円

従業員

4 名

平均年齢

24 歳

所在地

垂水市市木 445 番地 1-2
オークレア花音 2-213 号室

TEL

080-9382-6009

MAIL

ara3kjreee@gmail.com

WEB

http://vivaviva-e-labo.
amebaownd.com

30

株式会社

CIEL

企業
サイト

(指定通所支援事業所) 児童発達支援・放課後等
 デイサービス事業所
 こども発達サポート Ange (あんじゅ)
 (ビューティー部門) Nailsalon nico.



Corporate philosophy __ 企業理念

地域で家族みんなで楽しく生活するための支援

こどもの持っている力を大切に、住んでいる地域で家族みんなで楽しく生活するための支援ができるように、日々療育に取り組めます。成長を家族みんなでもよこび、笑顔で毎日暮らせるように地域の関係機関、保健福祉サービス者と密接な連携を図り、総合的なサービスの提供に努めます。

こどもたち一人一人のニーズに応じた支援を行い「できること」を増やしていける療育を行っています。

経験豊富な療育スタッフと専門セラピストを配置し、個々のケースに応じた療育、少人数のグループ療育、言語聴覚士、作業療法士による特別支援（個別療育）も行っております。（※作業療育は令和4年9月より休止中）

また、学校長期休業日には課外療育として買い物体験、各種施設見学、水族館、プラネタリウム鑑賞、電車体験などの社会体験、体育館、プール、公園などを利用した体力づくり。みんなで作るお昼ごはんやおやつクッキングなどの体験等ができるよう年間行事計画を策定しております。

Ideal candidate profile __ 求める人物像

・積極性、柔軟性、行動力、配慮、向学心のある方

こどもの成長と家族の笑顔が増える

Messenger

鬼塚 愛 (オニツカ アイ)

配属部署 / 教育・療育部
 保育士

入社年 / 2020年 出身 / 鹿児島市

入社理由

事業所見学の際に、元気いっぱいに活動する子どもたち、優しく明るい雰囲気の方々に魅力を感じ入社しました。保育士、言語聴覚士、作業療法士の専門スタッフによる個別・グループ療育を行っており、各視点からの意見を自由に出し合える雰囲気の中、

丁寧に指導いただきながら日々の業務に当たっています。

仕事内容

未就学児から高校3年生までの児童発達支援・放課後等ディサービス

仕事の魅力

子どもたちの「できる」が増えた時は、とてもやりがいを感じます。

Job description __ 仕事内容

募集職種

作業療法士、言語聴覚士、公認心理士、
 教員免許保有者（養護教諭のぞく）、
 保育士

必要な資格

作業療法士・言語聴覚士・公認心理士・
 各種教員免許

勤務時間

8:30 ~ 17:30

給与（基本給）

基本給、各資格者の初任給・経験加算

あり。福祉・介護職員等処遇改善加算、
 ベースアップ等支援加算

休日

土日、祝日、お盆、年末年始、GW

休暇

年次有給休暇、特別休暇、
 母子健康管理のための休暇等

福利厚生

健康保険（協会けんぽ）、厚生年金保険、
 労災保険、雇用保険

Corporate data __ 企業概要

設立 2018年11月1日
代表 代表取締役 葛迫 一則
資本金 300万円
従業員 5名 **平均年齢** 45歳
所在地 垂水市南松原町58番地
 令和4年11月移転予定
 移転先住所：垂水市田神2295番地
TEL 0994-36-8753
FAX 0994-36-8743
MAIL ange@forest.ocn.ne.jp
WEB https://niconicoange2019.amebaownd.com
支店等 鹿児島市（ネイルサロン）

◎お問い合わせ先 MAIL：法人事務局 kazuford1148@gmail.com



31 | 社会福祉法人慈恩福祉会 慈恩保育園



Corporate philosophy __ 企業理念

まことの保育を実践

まことの保育を実践し、子どもの心身ともに健やかな成長を願い、「強い子」・「明るい子」・「素直な子」を育てます。



「心と身体の育成から思いやりへ」

垂水市の海・山・川の豊かな自然の恵みに感謝しながら、「芋掘り・トウモロコシの収穫・カンパチへのエサやり」体験などを通して、健康な心と身体をバランスよく育て、また素養を深めるために「英語・ひらがな・書道・体操」教室も実施

しています。

子どもたち一人ひとりが自主性と社会性を育み、他者への思いやりを身に付けていけるように、職員一丸となって毎日の保育に邁進しています。

Ideal candidate profile __ 求める人物像

・子どもたちに寄り添いながら、保育に関し、積極性・柔軟性を発揮し、職員との協調性を持ち連携を図ることができる人



Messenger

中村 弥生 (ナカムラヤヨイ)

配属部署／保育士

入社年／2018年 出身／鹿屋市



喜びを共感できる

入社理由

幼い頃から保育士になることが夢で、かわいい子ども達と毎日関わることができたらと思い、志望しました。

仕事の魅力

小規模園ならではのアットホームな雰

囲気で、毎日笑顔の絶えない日々を過ごしています。

今後の抱負

子ども達と過ごしていく中で、子ども達と一緒に楽しみや喜びを共感し、自分自身が成長していきたいです。

Job description __ 仕事内容

募集職種

保育士

必要な資格

保育士免許

勤務時間

8時間

※シフト制

給与（初任給）

150,300円～

休日

週休2日制

休暇

年次有給休暇、慶弔特別休暇、生理休暇、産前産後休暇、母性健康管理のための休暇、療養休暇、特別休暇、新型コロナウイルス感染症に係る特別休暇

福利厚生

雇用保険、労災保険、健康保険、厚生年金保険、退職共済

Corporate data __ 企業概要

設立 1950年6月12日

代表 理事長 磯脇正道

資本金 —

従業員 21名

平均年齢 46.3歳

所在地 垂水市本町68

TEL 0994-32-0007

FAX 0994-32-0028

MAIL zion@tulip.ocn.ne.jp

WEB tarumizu-zion.sakura.ne.jp

支店等 —

◎お問い合わせ先 TEL：0994-32-0007（担当：磯脇正道）



垂水市社会福祉協議会



Corporate philosophy __ 企業理念

誰もが安心して暮らせる福祉のまちづくり

住みなれた家で、地域で、安心して暮らしたい!!そんな思いを私たちがサポートします!!

社会福祉協議会(社協)は、社会福祉法(第109条)という法律で「地域福祉の推進を図ることを目的とした団体」と位置づけられている民間の非営利組織です。

市民の皆さんに寄り添いながら、社会福祉事業・ボランティア推進事業・介護サービス事業・障害福祉サービス事業などのさまざまな福祉活動に取り組んでいます。

Ideal candidate profile __ 求める人物像

- ・ 協調性がある人
- ・ 責任感がある人
- ・ 笑顔で明るい人

Messenger

肝付 美紗子 (キモツキ ミサコ)

配属部署 / 事務局

入社年 / 2021年 出身 / 福岡県



安心して生活できるように

入社理由

これまで地域と直接関わる機会がほとんどなかったので、誰もが安心して暮らすことのできる地域づくりに携わりたいと思い入社しました。

仕事内容

電話対応・窓口対応、各種募金の準備やサロン・子ども食堂などの地域福祉活動のサポートを行っています。

仕事の魅力

事務作業なども多いですが、外へ出ると地域の皆さんの垂水に対する熱い思いを感じ、私ももっと力になりたいという気持ちになります。地域福祉のために活発な取り組みをしている方々のお手伝いができるというのが魅力だと思います。

Job description __ 仕事内容

募集職種

訪問介護員
(嘱託職員・非常勤職員)

必要な資格

介護職員初任者研修取得者
普通自動車免許

勤務時間

勤務日数や勤務時間は、本人の希望を聞いた上で調整
※週2~5日、1日2~7時間など、短時間から相談に応じます。

給与

時給 1,000円~

休日

週休2日制

休暇

年次有給休暇

福利厚生

資格手当、賞与、時間外勤務手当等

Corporate data __ 企業概要

設立	1970年9月24日
代表	会長 木佐貫 泰英
資本金	100万円
従業員	32名 平均年齢 50歳
所在地	垂水市田神 11-1
TEL	0994-32-6277
FAX	0994-32-2634
MAIL	taru.shakyou002@magma.jp
WEB	http://www.shakyo.or.jp/hp/1738/
支店等	—

◎お問い合わせ先 TEL: 0994-32-6277 (担当: 事務局長 松浦)



33 | 垂水市立医療センター 垂水中央病院

Corporate philosophy __ 企業理念

**病める人とともに、和と向上心をもって、
総合的かつ継続的な地域医療の実現をめざします。**



教育・研修が充実しています！！

プリセプター制、新人宿泊研修など教育・研修が充実しており、業種間の壁がなく、他職種連携の働きやすい環境です。

・学会や研修会への参加の奨励

県外研修は年2回まで、県内研修は全ての参加旅費を補助

・院内講演会の開催（月2回以上）

垂水医療セミナー、web研修、感染対策研修、接遇研修など

・院内発表会の開催／看護研究発表会

・認定看護師等の取得、特定行為研修の費用の補助

Ideal candidate profile __ 求める人物像

- ・ 地域医療を心から支えたいと願う方
- ・ 患者に寄り添い優しさや思いやりの気持ちを持てる方
- ・ 自己研鑽に努める方



医療・福祉

Messenger

栗野 優希 (クリノ ユキ)

配属部署

病棟勤務

入社年

2022年4月

出身

鹿児島市



患者さんに寄り添った看護ができる職場

仕事内容

看護業務全般

仕事の魅力

幅広い年代のスタッフがいますが、雰囲気・チームワークが良く、楽しく働いています。

プリセプター制や研修サポートも充実しており看護師としてのスキルアップを目指すことができます。一緒に患者様に寄り添った看護をしていきましょう。

Job description __ 仕事内容

募集職種

医師、薬剤師、臨床検査技師、診療放射線技師、管理栄養士、看護師、准看護師、看護補助者、理学療法士、作業療法士、言語聴覚士、一般事務

必要な資格

各職種に応じて必要な免許

勤務時間

日勤／8：30～17：00

※半日、準夜勤、深夜勤等職種によって多様な勤務時間があります。

給与【看護師（短大卒）の場合】

初任給 185,000円～

賞与 4.0ヵ月～

※各職種に応じた設定があります。

休日

年間半日勤務31日・年間休日98日

休暇

年次有給休暇、慶弔休暇、特別休暇、年末年始休暇等

福利厚生

慶弔見舞金、退職金制度、特別休暇制度（産前産後、育児休暇、介護休暇等）、職員宿舍併設、託児所併設

Corporate data __ 企業概要

設立 1987年3月23日

代表 院長 竹中 俊宏

資本金 —

従業員 330名 **平均年齢** 43.1歳

所在地 垂水市錦江町1-140

TEL 0994-32-5211

FAX 0994-32-5722

MAIL tarumizuhp@tarumizumh.jp

WEB http://tarumizumh.jp/

支店等 介護老人保健施設コスモス苑
居宅介護支援事業所コスモス苑
訪問看護ステーション

◎お問い合わせ先 TEL：0994-32-5211（総務課労務人事係）



34 | 垂水市漁業 協同組合



Corporate philosophy __ 企業理念

組合員の経済的社会的地位を高める。

組合員が協同して経済活動を行い漁業の生産能率を上げ、
もって組合員の経済的社会的地位を高める。



生産量日本一のカンパチ

垂水市漁業協同組合は、養殖カンパチの生産量日本一を誇ります。

「かごしまのさかな」ブランド認証を受けた「極上カンパチ 海の桜鮎」を日本国内はもとより、今はアメリカをはじめ

め海外にも輸出しています。

当組合の職員は、安心・安全な養殖カンパチ「海の桜鮎」を育てる養殖業者やその他の漁船漁業の漁師さんの礎となるため、日々の業務に取り組んでいます。

Ideal candidate profile __ 求める人物像

・明るく真面目な人

Messenger

西門 美来
(ニシカドミク)



配属部署

加工場加工係
入社年 / 2018 年
出身 / 鹿屋市

やればやるだけやりがいを感じられる

仕事の内容

加工場の事務処理

仕事の魅力

漁協で育てたカンパチを全国の方々に「おいしい。また食べたい」と思ってい

ただけるように仕事をしています。仕事はやればやった分だけやりがいを感じることができ、職場の雰囲気も良く、働きやすく楽しい職場です。一緒にカンパチの良さを伝えましょう。

Job description __ 仕事内容

募集職種

購買、販売、加工

必要な資格

特になし

勤務時間

8:00 ~ 17:00 ※事業により異なる
(例: 購買 6:00 ~ 15:00)

給与 (初任給)

160,000 円 ~ (高校新卒)

休日

日曜、土曜 (隔週)、年末年始、お盆

休暇

年次有給休暇、特別休暇、法定特別休暇

福利厚生

通勤手当、住宅手当、家族手当、
時間外勤務手当

Corporate data __ 企業概要

設立 1958 年 10 月
代表 代表理事組合長 岩切 隆美
資本金 2 億 5,846 万円
従業員 50 名 **平均年齢** 44.3 歳
所在地 垂水市海潟 643-6
TEL 0994-32-1165
FAX 0994-32-3209
MAIL info@tarumizugyokyou.com
WEB https://www.tarumizu
gyokyou.com/
支店等 -

◎お問い合わせ先 TEL: 0994-32-1165 (総務課 / 担当: 永野)



35 | 鹿児島きもつき農業協同組合 JA 鹿児島 きもつき



Corporate philosophy __ 企業理念

JA 鹿児島きもつきは、『農業王国きもつき』の新たな創造に挑戦します。
JA 鹿児島きもつきは、暮らしの豊かさと安心を支援・提案します。
JA 鹿児島きもつきは、地域と共生しその発展に貢献します。

デジタル革命

県下 JA において一番デジタル化が進んでいます。全支所に Wi-Fi 設置、タブレット・ノートパソコンを活用し、ペー

パレス会議の実施、またリモート会議の実施により、移動に係る労務時間の軽減などデジタル化の導入により、効率よく業務を遂行できています。

Ideal candidate profile __ 求める人物像

・明るく元気でコミュニケーションがとれ、自ら考え考動できる方

Messenger

南 恭平
(ミナミ キョウヘイ)

入社年 / 2011 年
出身 / 鹿屋市



農家の暮らしを豊かに !!

仕事の内容

主に販売業務から事務処理（精算業務）

仕事の魅力

JA 鹿児島きもつきは、毎年様々な事に挑戦しています。これから先、若い力・発想力がとても大事になってきます。

組合員の営農と生活、地域の農業・町を盛り上げるために日々の業務にとてもやりがいを感じています。『チームきもつき』として、一緒に楽しく働ける日を楽しみにしています。

Job description __ 仕事内容

募集職種

一般事務

必要な資格

特になし

勤務時間

8:30 ~ 17:00

給与（初任給）

140,200 円～（高 卒）
144,500 円～（短大卒）
154,950 円～（大 卒）

休日

週休 2 日制、祝日、年末年始

休暇

年次有給休暇、特別休暇

福利厚生

雇用・労災・健康・厚生・資格手当・通勤手当

Corporate data __ 企業概要

設立	平成 5 年 3 月 1 日
代表	代表理事組合長 下小野 寛
資本金	23 億 6,310 万円
従業員	684 名
平均年齢	38.5 歳
所在地	鹿屋市白崎町 1-1
TEL	0994-41-5000
FAX	0994-40-1126
MAIL	kim.100-129@ks-ja.or.jp
WEB	https://ja-kagoshimakimotsuki.or.jp/
支店等	肝属一円

◎お問い合わせ先 TEL: 0994-41-5000 (採用担当) 経営企画部総務人事課



36 | 公益社団法人 垂水市

シルバー人材センター

Corporate philosophy __ 企業理念

自主・自立、共働・共助 働くよろこび社会参加の輪を広げよう

垂水市シルバー人材センターは、今まで培われた経験や能力を生かせる、臨時的・短期的な就業で高齢者にふさわしい仕事を受注し、会員に提供する団体です。

会員が仕事を通じて社会参加をすることにより、自らの健康や生きがいの充実を図り地域社会の発展に寄与することを

目的としています。

また、市内三カ所に放課後児童クラブを運営しており、現役世代を支えるための事業を推進するとともに、会員の就業を拡大し児童の交流を積極的に行い、会員の知識や経験を発揮していただくことに努めています。



Ideal candidate profile __ 求める人物像

・温かい人情、義理堅い心情、垂水市の発展に寄与できる人

Messenger

配属部署／サポート事業コーディネーター
入社年／2020年 出身／名古屋市



人の役に立てる実感

入社理由

これからの老人福祉サービスを考えたときに、シルバー人材センターの役割は重要になってくると考えています。少子高齢化している垂水市の一助になればと思って入社しました。

仕事の内容

会員への仕事の斡旋と契約締結関係

仕事の魅力

お客様にお礼を言われたり、会員さんから相談を受け、解決できたときは、人の役に立っていると実感します。

Job description __ 仕事内容

募集職種

適宜募集

必要な資格

普通自動車運転免許

勤務時間

8:30～17:15

給与（初任給）

141,000円～166,000円

※新卒初任給・経験年数加算あり

休日

土日、祝祭日、年末年始

休暇

年次有給休暇、特別休暇（育児休暇、介護休暇、結婚休暇等）

福利厚生

通勤手当、住居手当、期末・勤勉手当、時間外手当、公務災害補償、健康診断

Corporate data __ 企業概要

設立 2002年2月22日

代表 理事長 和田 隆次

資本金 —

従業員 6名

平均年齢 47.5歳

所在地 垂水市南松原 42

TEL 0994-32-9781

FAX 0994-32-9782

MAIL info@tarumizu-sjc.or.jp

WEB http://tarumizu-sjc.or.jp

支店等 —

◎お問い合わせ先 TEL：0994-32-9781



37 | 株式会社 垂水巡回 衛生社



Corporate philosophy __ 企業理念

信頼され愛される業者であること

サービス業であることを自覚し、サービス業に努め、
地域住民から信頼され愛される業者であること

やりがいのある仕事。笑いの絶えない職場。

弊社は、一般廃棄物処理業の中で汚物処理という作業をしています。そういう職種の中で、お客様から「きれいにしてくれてありがとう」という感謝の言葉を笑顔でいただいたりして、とてもやりがいのある仕事だと日々感じながら従業員



一人一人が仕事をしています。

また、従業員の福利厚生なども充実しており、リフレッシュしながら仕事に専念出来るように心掛けております。従業員も楽しい人材ばかりで、笑いの絶えない職場です。

サービス業

Ideal candidate profile __ 求める人物像

・明るく元気や体力があり、向上心のある人物

Messenger

松元 勇樹 (マツモト ユウキ)

配属部署
浄化槽管理士
入社年
2004年
出身
垂水市



環境保全で地域のために

入社理由

環境保全の職であり、地域の人々のためになれる仕事で、またやりがいを感じることでできる仕事だと思い入社しました。

仕事の魅力

「汚物処理」という、し尿収集・浄化槽維持管理および清掃作業が主な仕事です。汚水が浄化されるまでの作業やその過程が分かり、とても興味深いです。

Job description __ 仕事内容

募集職種

- ①バキューム車輛運転手
- ②一般事務（電話対応、伝票整理等）
- ③新卒者（清掃作業補助）

必要な資格

中型免許※4t車が乗れる免許資格が必要（一般事務A T車可）

勤務時間

7:30～17:00

給与

既卒 190,000円～、事務 150,000円～、

新卒 158,000円～

休日

週休2日制 ※但し、当社勤務表による

休暇

年次有給休暇、GW 休暇、お盆休暇、
年末年始休暇、誕生日休暇、慶弔休暇

福利厚生

雇用保険、労災保険、健康保険、厚生保険、
通勤手当（条件有）、退職金共済（勤続3
年以上より）、定期健康診断、資格取得の
サポート、社員旅行、慰労会等

Corporate data __ 企業概要

設立	1988年3月5日
代表	代表取締役社長 下ノ堀 昇平
資本金	1,000万円
従業員	20名
平均年齢	39歳
所在地	垂水市田神 2137
TEL	0994-32-0334
FAX	0994-32-5021
MAIL	tarujun@alto.ocn.jp
WEB	http://tarujun.trmz.jp
支店等	—

◎お問い合わせ先 TEL: 0994-32-0334 (担当: 下ノ堀)



厨房スタッフ募集中!
ヘルスケアフードの明日を考える
日清医療食品株式会社

38 | 日清医療食品

株式会社

Corporate philosophy __ 企業理念

日清医療食品には、ヘルスケアフードのリーディングカンパニーとして、完全・安心であることはもちろん、「心」のこもった食事サービスを、365日欠かすことなく提供し続けるという社会的使命があります。

常に感謝の気持ちと謙虚な姿勢を忘れることなく、医療機関や介護福祉施設のお客さまをはじめとして、社会から求められるオンリーワン企業を目指したいと考えております。



創るのは、「いのちに、いちばん近い食事」

食の力は、生きる力。日清医療食品は、それを繋げる会社です。当社は医療・福祉の業界で「おいしく食べて元気に！」をモットーにヘルスケアフードサービス事業を展開しています。豊かな食文化の日本。しかし、病気や高齢によりそれを楽しめない方もたくさんいます。かつては「病院食＝冷たくまずいもの」と言われていました。そんな状況を変え、あた

りまえに食事を楽しめる環境を創りたい。その想いから、50年近くの歳月をかけ、「病院食・介護食」という新しい「食文化」を創ってきたのが、日清医療食品です。現在では、垂水市のコスモス苑など全国約5,300カ所の病院や福祉施設様で食べられている、毎日のお食事をご提供しています。その数は1日約130万食。超高齢化社会ですますニーズが拡大しその重要性が高まる分野で、着実に成長を続けています。

Ideal candidate profile __ 求める人物像

・調理が好きな方、自ら考え行動する意欲的な方

Messenger

氏名 / T・H
調理師
入社年
2016年
出身
埼玉県



「安定性」と、多様な施設で幅広い経験が積める魅力

入社理由

安定感のある大きな会社で働きたいというのが一番の理由です。病院、福祉施設など多様な事業所の食事サービスを請け負っており、キャリアアップの

フォローもしっかりしているので、自分の成長につながると考えて入社しました。色々なキャリアアッププランを考えられることも大きな会社で働くメリットだと思っています。

Job description __ 仕事内容

募集職種

栄養士、調理師、調理員

必要な資格

特にありませんが、管理栄養士、栄養士、調理師資格をお持ちの方は資格手当が支給されます。

勤務時間

6:00 ~ 15:00、10:00 ~ 19:00

給与

4年大卒栄養士 180,300円、
短大卒栄養士 170,400円、

調理師 156,000円

(※加えて、それぞれ資格手当あり)

休日

週休2日制 交代制

福利厚生

資格取得支援制度、社員登用制度、自己申告制度、社員旅行、制服貸与、車通勤可、昇給賞与、退職金制度

Corporate data __ 企業概要

設立 1972年9月25日
代表 代表取締役社長 菅井 正一
資本金 1億円
従業員 49,341名
所在地 鹿児島市山之口町12-14
太陽生命鹿児島ビル2階
TEL 099-248-7468
FAX 099-248-7826
WEB http://www.nifs.co.jp
支店等 熊本市
施設等 介護老人保健施設コスモス苑
特別養護老人ホーム恵光園

◎お問い合わせ先 TEL: 099-248-7468 (鹿児島営業所/採用担当)



垂水市役所



Corporate philosophy __ 企業理念

第5次垂水市総合計画に定めたまちの将来像

九つの彩り豊かに 健やかな人を育むまち 垂水

市民と行政の協働によるまちづくり

垂水市役所は、市民が主体となって行う地域づくりの活動を支援し、また活動の中心的な役割を担う組織や人材の育成、活動拠点の充実を図ることで、市民と協働によるまちづくりに取り組んでいます。

その中で、幅広い分野の仕事に携わることができ、さまざまな経験を積むことで、自己の成長にも繋がります。

また、定期的な人事異動もあることから、新たな発見や貴重な体験もすることができます。



Ideal candidate profile __ 求める人物像

- ・ 市民の視点で考え、共に行動する人
- ・ 目的意識を持ち、創造と改革に挑戦する人
- ・ 経営感覚とプロ意識を持ち、主体的に行動する人

Messenger

福永 幸代

(フクナガ ユキヨ)



配属部署

企画政策課秘書広報係
入社年 / 2016年 出身 / 垂水市



垂水市の発展に貢献

仕事の内容

主にふるさと納税業務を担当。寄附者・事業者との連絡調整や企画を行い、垂水市の魅力を発信しています。

仕事の魅力

寄附者の方から感謝の言葉を貰った時は、垂水市の魅力を知ってもらえた嬉しくなります。いただいた寄附金は、よりよいまちづくりのために活用され、

地域貢献を直に感じられるのも魅力です。

ひとこと

優しく丁寧に教えてくれる先輩職員が沢山おり、どの部署に配属されても、地域に貢献できる仕事なのでとてもやりがいのある職場です。皆さんと垂水市で一緒に働ける日を楽しみにしています。

Job description __ 仕事内容

募集職種

一般事務職、一般技術職、
消防職

必要な資格

—

勤務時間

8:30 ~ 17:15

給与 (初任給)

大学卒 / 171,700円～
短大卒 / 160,100円～
高校卒 / 150,600円～

休日

土曜、日曜、祝日、年末年始

休暇

年次有給休暇、特別休暇 (夏季休暇・結婚
休暇他)、病気休暇他

福利厚生

通勤手当、住居手当、期末・勤勉手当他、
共済組合 (健康保険・厚生年金)、
公務災害補償

Corporate data __ 企業概要

設立

1958年10月1日

代表

垂水市長 尾脇 雅弥

従業員

常勤職員 244名、非常勤職員
(会計年度任用職員) 157名

平均年齢

40.5歳 (常勤職員のみ)

所在地

垂水市上町 114

TEL

0994-32-1111

FAX

0994-32-6625

MAIL

—

WEB

www.city.tarumizu.lg.jp

支店等

牛根支所、新城支所

◎お問い合わせ先 TEL: 0994-32-1124 (総務課人事行政係)



Guidebook