

TARUMIZU COMPANY GUIDE2026

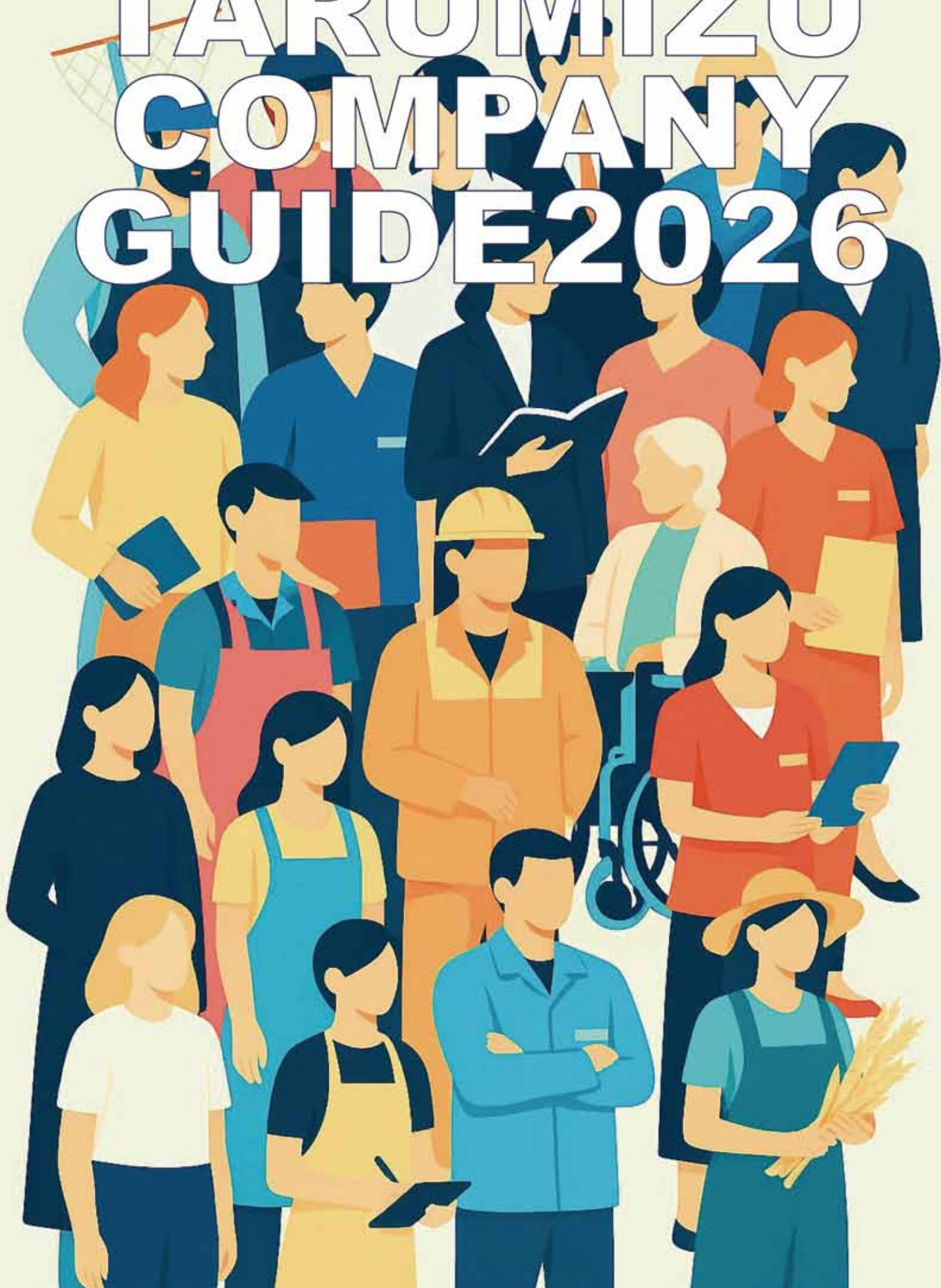

就職は都会と地元、どっちにしよう



「都会に出るか」、「地元に残る（帰る）か」これは就職活動をするにあたり、誰しも一度は悩む問題ではないでしょうか。都会で就職するか地元で就職するかは、企業選びにも大きく関わります。

そこで、今回は、先輩たちはどういった理由で勤務地・居住地を選んでいるのか、都会で就職する場合と地元で就職する場合の特徴を紹介します。

また、4・5ページでは、東京と鹿児島での生活を「見える化」してみました。都会と地元での生活は実際のどのくらい違うのかを具体的にイメージしてみてください。

それぞれの特徴をきちんと把握し、「どこで、どんな人生を送りたいのか」、「どんな仕事で自分を活かせるのか」について考え、あなたが後悔のない選択をすることを願っています。

まず、先輩たちはどのような理由で勤務地・居住地を選んでいるかを調べてみました。就職情報会社マイナビの「2026年卒大学生Uターン・地元就職に関する調査」によると、以下のようになっています。

2026年卒大学生Uターン・地元就職に関する調査

地元就職を希望する理由（上位5位抜粋）

- 1位（自分の意思から）両親や祖父母の近くで生活したいから
- 2位 実家から通えて経済的に楽だから
- 3位 地元（Uターン先）での生活に慣れているから
- 4位 地元の風土が好きだから
- 5位 仕事とプライベートを両立させたいから

地元（Uターン含む）就職を希望しない理由（上位5位抜粋）

- 1位 志望する企業がないから
- 2位 給料が安そうだから
- 3位 都会の方が生活の上で便利だから
- 4位 都会の方が遊びや趣味活動の上で便利だから
- 5位 希望するキャリアを築けないから

Features

都会で就職する場合と地元で就職する場合の特徴について紹介します。

| 都会で就職 | | 地元で就職 | |
|--|--|--|--|
| <ul style="list-style-type: none"> 企業数や職種が多い 給与水準が高い 生活コストが高い | <ul style="list-style-type: none"> 様々な人たちと出会える 交通インフラが整っている 遊べる場所やイベントが多い | <ul style="list-style-type: none"> 地元の風土が好き 地元貢献ができる 生活コストが安い | <ul style="list-style-type: none"> 家族や友人が身近にいる 慣れ親しんだ環境で暮らせる 子育てがしやすい |

Attention

「働く」と「暮らす」という2つの視点から比較してみましょう。

【働く】

都会は企業数が多く、ベンチャー企業から大企業まで規模・職種ともに選択の幅が広いというメリットがあります。企業規模が大きくなれば、多様な事業を国内外問わず展開している場合もあるため、スケールの大きな仕事に携わるチャンスも多いです。地元比べると給与水準も高い傾向にあります。

地元は企業数が少なく、選択肢が限られますが、慣れ親しんだ場所で仕事ができ、また仕事を通じて地元貢献ができるといったメリットもあります。

【暮らす】

都会は給与が高い一方で、家賃などの生活コストが高くなります。交通インフラが整っており、休日は遊べる場所やイベントが多く、プライベートも充実できます。全国各地から人が集まるため、人との出会いも増えます。

地元は都会と比べて給与が低いですが、家賃などの生活コストは低くなります。人とのつながりを窮屈に感じる人もいるかもしれませんが、家族や友人が身近におり、慣れ親しんだ場所で安心感のある生活が過ごせます。自然が豊かで子育てしやすい環境ともいえます。

Point

最後に冒頭の問題に対するヒントをまとめてみました。

Point ①

キャリアアップ・娯楽・出会いを求めるなら
→都会就職

「ベンチャー企業や大企業で働きたい」、「プライベートを充実させたい」、「いろいろな人と会って成長したい」という人におすすめ！



Point ②

家族・地元の友人・快適を求めるなら
→地元就職

「家族と暮らしながら働きたい」、「地元の友人と頻繁に会いたい」、「慣れ親しんだ環境で暮らしたい」という人におすすめ！



就 職

◎企業数

東京都
423,595 社

鹿児島県
45,827 社

※総務省・経済産業省「令和3年経済センサス」2021年6月時点

◎初任給（千円）

東京都
高卒 208.8 千円
大卒 254.3 千円

鹿児島県
高卒 190.6 千円
大卒 229.7 千円

※令和6年度賃金構造基本統計調査

◎通勤時間

東京都
約 92 分

鹿児島県
約 60 分

※令和3年社会生活基本調査結果

◎平日における平均帰宅時間

東京都
19 時 15 分

鹿児島県
17 時 56 分

※令和3年社会生活基本調査結果

MEMO：

東京の企業数は鹿児島の約 9.2 倍！東京では自分の興味のある企業を見つけやすく、鹿児島では企業数が少ないため、業種によっては就職活動は苦労するかもしれません。初任給は高卒で約 1.5 万円高く、大卒では約 2 万円高くなっています。通勤時間は鹿児島が約 32 分短く、また、移動手段は鹿児島は多くが自家用車、東京は電車（しかも満員）であると考え、時間以上に大変でしょう。平均帰宅時間は鹿児島の方が 1 時間 19 分早く、プライベートの時間を多く持てそうです。

家 計

◎家賃

東京都
88,266 円

鹿児島県
40,570 円

※令和5年住宅・土地統計調査

◎1か月の実収入（2人以上の勤労世帯）

東京都（区部）
794,180 円

鹿児島市
566,066 円

※総務省統計局家計調査年報 2024 年

◎1か月の実支出（2人以上の勤労世帯）

東京都（区部）
536,769 円

鹿児島市
411,438 円

※総務省統計局家計調査年報 2024 年

MEMO：

家賃は東京の方が約 2.1 倍高いようです。家賃のような固定費が高いほど生活が苦しくなるため、部屋選びは慎重にする必要がありそうです。

2人以上の勤労世帯の1か月の実収入と実支出を比べてみると、東京は収入も多いですが、支出も多くなっています。仕事とプライベートのバランスを考えてみるのも大切です。

東京と鹿児島県の生活を「見える化」

結婚・出産・子育て

◎未婚率

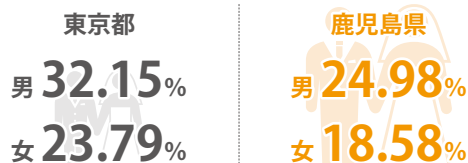

※国立社会保障・人口問題研究所／人口統計資料集（2023 改訂版）

◎合計特殊出生率



※令和 6 年人口動態調査

◎出産費用（正常分娩の場合の平均）



※令和 5 年度厚生労働省保険局

◎1 か月間の教育費（2 人以上の勤労世帯）



※総務省統計局家計調査年報 2024 年

MEMO：

未婚率は男女とも東京の方が高く、合計特殊出生率は東京が 0.96 人、鹿児島が 1.38 人となっています。

出産費用を見てみると、東京は鹿児島に比べ、約 1.5 倍高く、2 人以上の勤労世帯の 1 か月間の教育費にいたっては約 1.9 倍となっています。

子育てや教育にかかる費用の負担や親族によるサポート等を考えると、鹿児島は東京と比べて、結婚・出産・子育てがしやすい環境と言えます。

生活

◎病院数（人口 10 万人当たり）



※令和 6 年医療施設調査

◎治安（人口千人当たり）



※令和 6 年犯罪統計より算出

◎自家用乗用車の普及台数（1 世帯当たり）



※一般財団法人自動車検査登録情報協会調べ 令和 7 年 3 月時点

MEMO：

病院数は人口 10 万人当たり、東京の 4.5 施設に対し、鹿児島は 14.9 施設と全国でも多い病院数です。また、治安は人口千人当たりの刑法犯認知件数、窃盗犯認知件数ともに東京が全国の上位である一方、鹿児島は全国でも下位であり、安心して暮らせる環境であることがわかります。

自家用乗用車の普及台数を 1 世帯当たりで比べると、東京が 0.405 台、鹿児島は 1.183 台となっており、鹿児島で暮らすには各家庭に 1 台は車が必要となるようです。

ライフステージ毎に活用できる 制度・事業の一覧



保健

保健課
健康増進係
32-1111（内線138）

妊娠 出産期

保健 妊婦等風しんワクチン助成事業

対象者：風しん抗体値が低い、妊娠を希望する女性やその配偶者等。

①風しんワクチン：
上限5,000 円

②麻しん風しん混合ワクチン：上限7,000 円



保健 特定不妊治療・不育症検査助成

不妊治療（体外受精、顕微授精）費用、不育症の検査・治療の一部を助成。1 回につき上限10万円。



保健 新生児聴覚検査助成

検査費用を助成。県内の医療機関は原則無料、県外では上限3,000 円の償還払いに対応。



保健 こんにちは赤ちゃん事業(乳児家庭全戸訪問)

保健師・助産師・母子保健推進員による訪問事業。



保健 新生児訪問

助産師・保健師が自宅、里帰り先を訪問し、計測や相談に対応。

（費用負担無し）



保健 産婦健康診査

産婦に対し概ね産後2週間、1 か月の健診費用を助成。



保健 産後ケア

①宿泊サポート ②日帰りサポート
県内12か所の施設で利用費用の一部を助成。（①、②あわせて5 回まで費用無料）



③訪問サポート：助産師等が自宅を訪問。
（原則2回まで費用無料）



乳児 幼児期

保健

保健課
健康増進係
32-1111（内線138）

保健

保健課
子育て支援係
32-1111（内線124）

社会

社会教育課
32-0224

保健 造血細胞移植後ワクチン接種費用助成

造血細胞移植後に受けるワクチンの再接種費用を
全額助成。

対象：20歳未満等

保健 乳幼児健診

1か月、3～4か月、6～8か月、1歳6か月、
2歳、2歳6か月、3歳、5歳児を対象に内科診
察や歯科診察、無料のフッ素塗布を実施。

保健 各種教室

- ▶ ママパパ教室
出産を控えたママやパパを対象に、妊娠中の
過ごし方や沐浴の練習、妊婦さん向けの試食
等を実施。
- ▶ 離乳食教室
離乳食の進め方、調理、試食等。
- ▶ 親子教室
就園に不安がある等の相談者を対象に、遊び
を通して発育発達の支援を実施。

社会 ファーストブック

3か月健診時に絵本を2冊ずつプレゼント。

社会 ちっちゃい子のおはなし会

図書館で、指遊びや絵本の読み聞かせなどを実
施。月2回開催。

社会 おはなしシアター

図書館で、読み聞かせグループに
よる紙芝居やパネルシアターなど
を実施。
年3回開催。



保健 おたふくかぜ予防接種助成

1回上限**4,000円**を助成。

（対象：1歳以上2歳未満、5歳以上7歳未満
の者で小学校就学前の1年間の者）

保健 発達相談（言語、心理）

言語聴覚士及び心理士による個別相談を実施。
（予約制、**無料**）

保健 乳幼児用品等購入助成

最大**72,000円**分の乳幼児用品購入応援券を贈
呈。

保健 子ども医療費助成

市内在住の18歳の子どもまで医療費を給付。
令和7年4月から窓口無料化を県内の医療機関
まで拡大。

保健 保育所・認定こども園

- ・ 令和6年4月より支給認定を受け
た児童の保育料完全無料化。
- ・ 副食費上限**4,500円**まで助成
- ・ 障害児保育等の活動を支援



保健 子育て支援センター

交流の場の提供、交流の促進、育児
相談や季節ごとのイベント等を実施。



保健 ファミリー・サポート・センター

地域で子育ての助け合いを行う有償
ボランティア。



学童 思春期

教育

教育総務課
32-7211

学校

学校教育課
32-7213

保健

保健課
健康増進係
32-1111 (内線138)

保健

保健課
子育て支援係
32-1111 (内線124)

社会

社会教育課
32-0224

保健 インフルエンザ予防接種助成

13 歳未満（2 回）、13 歳以上
20 歳未満（1 回）を対象に、
上限**2,000 円**を助成。



学校 タブレット端末の配布

1 人 1 台配布。家庭での学習
利用やAI ドリルで個に応じた
学習も可能。



学校 たるたる奨学金制度

高校進学、大学進学等を支援。
**卒業後、返還期間中に垂水市に住ん
でいれば、返還免除。**



社会 セカンドブック・サードブック

新小学 1 年生と新中学 1 年生
全員に本を 1 冊ずつプレゼント。



保健 放課後児童クラブ

市内 5 か所の児童クラブで実施。



教育 学校給食無料化

令和 5 年 9 月から市内小中学校の
学校給食無料化を開始。



教育 垂水高校支援

垂水高校生に対して検定試験補助等
の 6 つのサポートを実施。



社会 自然学校事業

旧大野小中学校を拠点に、**小中学生・
親子対象のキャンプ**や**高隈演習林で
の沢登り**などの各種自然体験活動を
提供。



【連絡先】0994-32-0156

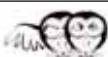

若者 保護者

保健

保健課
健康増進係
32-1111 (内線138)

企画

企画政策課
地域振興係
32-1111 (内線246)

企画 結婚新生活支援補助金

住居費・リフォーム費用・引越し費用
または家具・家電等新生活準備にかかる
費用を助成。

- ① 29 歳以下世帯：上限60 万円
- ② 39 歳以下世帯：上限30 万円
- ③ 50 歳以下世帯：上限15 万円



鹿児島県垂水市／結婚新生活支援事業のご案内

垂水市での新生活生活を
応援します！
**結婚新生活
支援補助金**



企画 住宅所得費助成

住宅取得費用を助成。

- ①子育て世帯：50 万円
- ②転入世帯：100 万円
- ③子育て転入世帯：200 万円

※子育て世帯：中学生以下の子どもがいる世帯
※転入世帯：本市に転入してから2年以内の世帯



鹿児島県垂水市／住宅取得費助成金交付事業のご案内



企画 賃貸住宅家賃助成

賃貸住宅の家賃を3年間助成。

▶新婚

- ①月額15,000 円の家賃を助成

▶転入者

- ①中学生以下の子どもが2人以上の
転入世帯：月額15,000 円
- ②単身転入世帯：月額5,000 円
- ③その他転入世帯：月額10,000 円



鹿児島県垂水市／賃貸住宅家賃助成事業のご案内



保健 がん患者アピアランスケア支援

がん患者の医療用ウィッグ（全頭用）や乳房
（胸部）補正具の購入費用の一部を助成。

ウィッグ：上限20,000 円。

乳房（胸部）補正具：上限10,000 円。

シニア

福祉

福祉課
地域福祉係
32-1111 (内線126)

福祉

福祉課
地域包括ケア係
32-5111

保健

保健課
元気プロジェクト係
32-1111 (内線567)

保健

保健課
健康増進係
32-1111 (内線138)

企画

企画政策課
DX推進係
32-1111 (内線353・357)

企画

企画政策課
地域振興係
32-1111 (内線246)

社会

社会教育課
32-0224

保健 たるみず元気プロジェクト健康チェック

鹿児島大学医学部の大石充教授等の関係機関と協働で、40歳以上の方を対象に健康チェックを実施。**無料**。



保健 带状疱疹ワクチン接種

生ワクチン **1回5,000円** 又は不活化ワクチン **15,000円×2回** のどちらかを助成。
(対象：50歳以上)

企画 事前予約型乗合タクシー

路線バス非運行地域等において乗合タクシーを運行（予約制）。65歳以上で運転免許証を自主返納している場合は**100円割引**。



企画 垂水高校生が教えるスマホ教室

垂水高校生との共同で、スマホ操作にお悩みの65歳以上の方を対象に教室を開催します。
※開催時期は、広報誌やHPで事前告知します。**(参加無料)**



社会 生涯学習市民講座

モノづくりや芸術・体操系など生涯にわたって学習する機会を提供。15講座開講。参加費**1,000円**、年10回。

福祉 たるたるとでかけチケット

65歳以上の方へ、温泉入浴料やバス・タクシー・垂水フェリーの運賃として利用できるチケット**5,000円分**を交付。



福祉 訪問給食サービス事業

一人暮らし等の高齢者に対し、訪問給食及び見守り活動の実施。

福祉 紙おむつ給付

在宅ねたきり高齢者等の方に、月に1回紙おむつの給付を実施。

福祉 地域包括支援センター

高齢者等の健康・介護・生活などに関して、お困り事があれば、ご相談ください。

福祉 介護予防教室

介護予防を目的とした教室を開講しています。詳細は地域包括支援センターまで。

- ①はんとけん体操
- ②認知力アップ教室
- ③地域いきいき元気学校

福祉 シニアカー購入費補助金

移動手段を確保し、健康維持等を支援するため、購入費の2分の1以内で**上限10万円**を助成します。

- ①75歳以上で運転免許証を保有していない人
- ②要介護2～5の認定がない人
- ③介護予防・日常生活支援総合事業の基準に該当する人

CONTENTS

CITY OVERVIEW

- 2 都会と地元
- 4 数字で見る「都会」と「地元」
- 6 ライフステージ毎に活用できる制度・事業の一覧

COMPANY INTRODUCTION

- 1 2 ■ **農業、林業**
株式会社財宝農場
- 1 3 ■ **漁業**
鹿児島水産株式会社、有限会社田村水産、有限会社森山水産、有限会社隆寶水産
- 1 7 ■ **建設業**
株式会社上津建設、株式会社森組、株式会社川畑瓦工業、株式会社浜田電化、有限会社川畑鉄工建設
- 2 2 ■ **製造業**
健土株式会社、アクアブルー株式会社、エスオーシー株式会社、大隅ミート産業株式会社、尾迫産業株式会社、菅公アパレル株式会社 垂水工場、グローバル・オーシャン・ワークス株式会社、株式会社財宝、株式会社桜島、株式会社ジャパンファーム、株式会社垂水生コン、農業法人八千代伝酒造株式会社
- 3 4 ■ **卸売業、小売業**
株式会社垂水中央スズキ、株式会社さかや
- 3 6 ■ **宿泊業、飲食サービス業**
有限会社光華園
- 3 7 ■ **教育、学習支援業**
学校法人カトリック大隅学園幼保連携型認定子ども園カトリック垂水幼稚園、社会福祉法人新城福祉会幼保連携型認定こども園新城こども園
- 3 9 ■ **医療、福祉**
株式会社 CIEL、社会福祉法人慈恩福祉会慈恩保育園、垂水市立医療センター垂水中央病院
- 4 2 ■ **複合サービス事業**
垂水市漁業協同組合、鹿児島きもつき農業協同組合 JA 鹿児島きもつき
- 4 4 ■ **サービス業**
公益社団法人垂水市シルバー人材センター、株式会社垂水巡回衛生社
- 4 6 ■ **公務**
垂水市役所



1

株式会社

財宝農場



Corporate philosophy __ 企業理念

美味しい南国の果実を全国の皆様に



当社ではマンゴーをはじめ、ライチ・アテモヤなど、主にトロピカルフルーツの栽培を行っております。地下 1,000 メートルから湧き出る温泉水の温泉熱を利用した暖房設備を使用することで CO₂ の排出を抑え、人と自然に優しいエコ

な栽培に取り組んでおります。また栽培期間中は天然ミネラルをバランス良く含んだ温泉水をたっぷりを与え、手間暇惜しまず、愛情をかけて良質で甘い果実をお客様にお届けできるよう 1 つ 1 つ丁寧に栽培・収穫を行っております。

Ideal candidate profile __ 求める人物像

- ・様々なジャンルに興味を持って、自分の可能性を広げようとする姿勢がある方。
- ・自分の意見を持ちつつ、常に向学心を持って他者の助言を取り入れる姿勢がある方。

Messenger

原園 天翔 (ハラゾノ タカト)

配属部署／農場部門 (財宝農場)

入社年／2018 年 出身／始良郡湧水町



大切に育てた果物で人に喜んでいただける仕事

入社理由

高校時代に学んだ花や野菜、果物などの栽培や販売を通して習得した知識や技術を活かせる仕事、かつ友人や家族が近くに居て安心するという点から県内に勤務地がある当社へ入社しました。また、環境に配慮した栽培という点にも興味を持ちました。

仕事内容

トロピカルフルーツの栽培・出荷 (植え付け、かん水、ネット掛け、収穫など)

仕事の魅力

大切に育てた果物で人に喜んでいただけることと、職場の皆さんが優しく丁寧に教えてくださるので、職場の雰囲気も 1 つの魅力だと思います。

Job description __ 仕事内容

募集職種

農作業員 (果樹栽培)

必要な資格

普通自動車運転免許 (入社後取得可)
※通勤用

勤務時間

7:30 ~ 17:00 (基本)

給与 (初任給)

200,000 円 ~ 235,000 円

休日

週休 2 日制

休暇

年次有給休暇、特別休暇

福利厚生

通勤手当、社員寮完備、自社商品・温泉宿泊施設の社員割引、各種保険完備 (雇用・健康・厚生・労災)、各種研修、社内交流会
退職金制度、定期健康診断、慶弔金制度、インフルエンザ予防接種補助あり、誕生日手当、決算手当支給実績あり (2021 年度～)

Corporate data __ 企業概要

| | |
|------|---------------------|
| 設立 | 2000 年 9 月 27 日 |
| 代表 | 代表取締役 水迫 邦男 |
| 資本金 | 500 万円 |
| 従業員 | 12 名 |
| 平均年齢 | 55.1 歳 |
| 所在地 | 垂水市浜平 513 番地 1 |
| TEL | 0994-38-2680 |
| FAX | — |
| MAIL | — |
| WEB | https://zaiho-co.jp |
| 支店等 | 沖縄県石垣市 |

◎お問い合わせ先 TEL: 0994-41-1111 (総務課／担当: 鈴木・永井)



2 鹿児島水産

株式会社

グローバル・オーシャン・ワークス・グループ（GOW グループ）



Corporate philosophy 企業理念

世界が求める 食の未来を創る

社会的役割／Vision

人と社会、そして地域に貢献し、「おいしさ」の世界を拡げ、「健康・安全・安心」への期待に応える

目標／Goal

地球規模で食を考え、水産業のリーディングカンパニーになる

桜島を囲む養殖適地・錦江湾で、約 200 の生簀を管理しながらブリの養殖生産を行っています。養殖は、自社開発の飼料で給餌を行い、水中画像を AI 分析の上で成育管理を行うことで、おいしさ・Traceability を両方実現しております。

水産グループの一員として養殖を行っているメリットを活かし、先進的な養殖システム開発やスケール化等、養殖産業全体の発展にも貢献して参ります。

Ideal candidate profile 求める人物像

- ・明るく元気で積極的な方
- ・チームワークを大切にする方
- ・思いやりと感謝の心で自分の役割を果たせる方



漁業

Messenger

安慶名 輝龍 (アゲナキリュウ)

所属部署／養殖部

入社年／2024 年



入社理由

もともと漁師や養殖の仕事をしたいて、小学生の時に定置網の見学に行つて、絶対になると決めていました。鹿児

島水産は新しい会社で興味があつたのと、高校の先生の紹介もあつて入社しました。

仕事内容

まず、早朝に水揚げをして、それから給餌の仕事があります。今は約 10 台の生簀の管理をしています。生簀の移動や、大きくなったブリを違う生簀に移したりしています。春にはもじゃこを獲りに種子島に行ったりもします。潜水士の資格を持っていますので、潜水作業もしています。

仕事の魅力

一年を通していろいろな業務があり、ま

だま学ぶことが多いので大変なところもありますが、広い海の中で働けるのでとても楽しいです。毎日育っていくブリを見ていると、とてもやりがいを感じます。

職場の雰囲気

雰囲気は入ったときからとても良いです。先輩方はみなさんとても丁寧に指導してくださるので、とても尊敬しています。自分も後輩ができましたが、それを実践しています。

Job description 仕事内容

募集職種

養殖作業員

必要な資格

普通自動車第一種免許

勤務時間

養殖作業員 5:00 ~ 15:30

給与 新卒初任給（賞与年 2 回）

高 卒 183,000 円

短大卒 189,000 円

大 卒 195,000 円

大学院卒 201,000 円

※養殖作業員のみ別途水産手当 40,000 円あり

休日

養殖作業員 104 日、品質管理 105 日

休暇

年次有給休暇

福利厚生

社員寮・社宅、家族手当、住宅手当、通勤手当、各種保険等

Corporate data 企業概要

| | |
|------|------------------|
| 設立 | 2014 年 5 月 21 日 |
| 代表 | 代表取締役 増永 勇治 |
| 資本金 | 500 万円 |
| 従業員 | 27 名 |
| 平均年齢 | 36 歳 |
| 所在地 | 垂水市牛根麓 31-1 |
| TEL | 0994-45-5552 |
| FAX | 0994-45-5553 |
| MAIL | info@gow-g.com |
| WEB | http://gow-g.com |
| 支店等 | — |

◎お問い合わせ先 人事総務部 TEL: 0994-45-5552



Corporate philosophy __ 企業理念

魚を逃がさず、殺さず、健康な魚を！

創業当初は、錦江湾で1本釣りや底引き網で、赤えび、タイ、メバルなど、様々な魚種を取り扱っており、昭和48年頃、ハマチ養殖業を開始しました。開始当初から、創業からの漁師の経験を生かし、ハマチの稚魚「モジャコ」を自家採捕し、独自で養殖を行っています。現在は、種子島周辺でモジャコの自家採捕と地元漁師から買い付けで、約16万尾を養殖し

ています。自社のブリ養殖は、日本一早く大きく成長し、出荷する90%以上は、海外輸出（アメリカ）を行っています。海は、夏は水温が上がらず、冬は温かい、安定した水温で、水深も100m以上あるという錦江湾の恵まれた環境で、若い従業員とも良く話しをし、みんなで協力し合いながら、健康で品質のいい日本一大きく、美しいブリを育てます。

Ideal candidate profile __ 求める人物像

- ・向上心／現状に満足することなく、次のステップに向け努力する人
- ・責任感／責任感を持って行動し、最後までやり遂げられる人

海の仕事に魅力を感じた。

入社理由

海が好きでカッコイイ仕事だから



仕事内容

ブリの給餌作業、出荷作業など

仕事の魅力

養殖業は力仕事できついイメージを持っていましたが、機械がほとんど仕事をしてくれます。データ管理だったので、今の養殖技術はとても進歩しています。



Messenger

入社年／2023年

Job description __ 仕事内容

募集職種

養殖作業員

必要な資格

なし

勤務時間

6:00～15:00

給与

180,000円～250,000円

休日

日曜、週休2日

お盆、正月

休暇

有給休暇、特別休暇（6月）

福利厚生

皆勤手当、通勤・住居手当、家族手当、健康雇用・労災・厚生・退職金制度

Corporate data __ 企業概要

設立

1992年（1973年創業）

代表

代表取締役 田村 真一

資本金

500万円

従業員

13名

平均年齢

35歳

所在地

垂水市牛根境 1253

TEL

0994-36-2255

FAX

0994-36-2577

MAIL

burinoyoushoku@yahoo.co.jp

WEB

https://tamurasuisan.com

支店等

垂水市牛根麓

4 株式会社 森山水産



Corporate philosophy 企業理念

お客様の「満足で喜んでいる顔」が見られるように

- 健康で豊かな生活と食文化に貢献するために、一人ひとりの能力を発揮し、責任ある仕事を遂行する。
- 消費者のニーズを的確に捉えながら、社内研修を重ね、商品開発と安心・安全な商品づくりを行い、お客様の「満足で喜んでいる顔」が見られるように努める。
- 地域資源を活用し、地元水産業の発展と地域活性化に寄与する。



県内でいち早くブリ養殖を始め、これまで県内外へ技術の普及・指導をしてきました。ブリ生産数は25万尾で、国内外に出荷しております。加工製品については、北米、中国、シンガポール等に輸出しております。

また、加工センター（HACCP 認可工場）を建設し、生産から加工販売まで一貫して行う6次産業化を推進しています。安心安全なブリを育て、国内外のお客様に喜んでいただける商品づくりに努めることをモットーとしています。

Ideal candidate profile 求める人物像

- 仕事に対しては常に前向きに考え、周りの職員と意思疎通を図る努力を行なう人

仕事で得られる「達成感」



Messenger

氏名／A・T 配属部署／養殖部
入社年／2022年 出身／鹿児島市

入社理由

海が好きで水産養殖の会社に就職

仕事内容

稚魚から出荷までの管理

仕事の魅力

ブリが成長する喜びと出荷できた時の達成感。

Messenger

氏名／M・N 配属部署／加工センター
入社年／2017年 出身／横浜市

入社理由

垂水市に転居し、地元企業に就職

仕事内容

自社のブリ加工とヒラマサ等の受託加工

仕事の魅力

国内外の量販店、寿司屋やお客様の台所に自社のブリが届いた時の達成感。

Job description 仕事内容

募集職種

養殖作業員・加工作業員・品質管理者

必要な資格

普通免許取得者

勤務時間

養殖部／6:00～16:00

加工部（年間変形労働時間制）／
6:00～16:00、6:00～15:00、
6:00～14:00、6:00～12:00

給与

170,000円～300,000円

休日

養殖部／毎週日曜日
加工部／年間85日（休暇を含む）

休暇

夏季休暇、年末年始休暇あり

福利厚生

社会保険加入、寮設備（外国人実習生）

Corporate data 企業概要

設立 1994年1月（1962年創業）
代表 代表取締役 森山 まみ
資本金 500万円
従業員 42名 **平均年齢** 44歳
所在地 垂水市牛根麓 1306
TEL 0994-32-7579
FAX 0994-32-2043
MAIL moriyamasuisan@po5.synapse.ne.jp
WEB —
支店等 —

◎お問い合わせ先 TEL：0994-32-7579 / MAIL：moriyamasuisan@po5.synapse.ne.jp（総務部）



5

有限会社

隆寶水産



Corporate philosophy __ 企業理念

垂水の美味しいカンパチを世界中に届けるのが目標

「新鮮で美味しい垂水のカンパチを、全国の方に食べてもらいたい」。隆寶水産を創業してから、変わらず抱き続けてきた思いです。そのために、当たり前ですが手間を惜しまずに衛生・健康管理を徹底。より良い飼育・管理方法がないか研究を続け、品質の向上に日々取り組んできました。もちろん

美味しいカンパチを育めるのは、この垂水の豊かな自然があつてこそ。環境への配慮と感謝の気持ちも忘れず、これからは日本全国のみならず世界中に出荷していくことを目標に、とことん品質にこだわって参ります。

Ideal candidate profile __ 求める人物像

・向上心があり、責任感がある、楽しく明るい方

Messenger

川原 央暉

(カワハラ オウキ)

入社年 / 2021 年

出身 / 鹿児島市



魚の成長がやりがい。



自分には無理そうだと思っている人って多いと思うんですよ。でも僕みたいな未経験者でもやっていけます！海が好きとか、釣りや魚が好きって気持ちキッカケでも、みなさんが一から丁寧に教えてくれるので安心してください。

仕事の魅力

自分が育てたカンパチをいろんな方に美味しく食べてもらって、喜んでもらう。とても幸せなことだと思いますし、とてもやりがいのある仕事だと感じています。

Job description __ 仕事内容

募集職種

給餌作業・出荷作業

必要な資格

普通免許

勤務時間

5:00 ~ 14:00

※日によって変更有

給与（初任給）

180,000 円

休日

毎週日曜日

休暇

夏季休暇、年末年始休暇

福利厚生

社会保険、忘年会、社員旅行

Corporate data __ 企業概要

設立

1998 年 10 月 1 日

代表

代表取締役社長 岩切 隆美

資本金

300 万円

従業員

11 名 平均年齢 38 歳

所在地

垂水市海潟 574-1

TEL

090-6774-9190

FAX

0994-45-6350

MAIL

nosuke1229.kanpachi@gmail.com

WEB

https://ryuhou-suisan.com/

支店等

—

◎お問い合わせ先 TEL: 090-6774-9190 / MAIL: nosuke1229.kanpachi@gmail.com (担当: 岩切 隆之介)



6

株式会社

上津建設

Corporate philosophy 企業理念

顧客の信頼を得る誠実な施工に努め地域への貢献と共に永続的な存続をめざす。

弊社は、垂水市二川地区に会社拠点を置き、創業当初より地元根付いた建設業を営んでおります。

主な取引先としては、国土交通省、鹿児島県、垂水市等官公庁、事業内容としては道路工事、河川工事、砂防工事といっ

た土木一式工事を中心に解体工事、水道施設工事、管工事などを行っております。

建設工事を通じて、垂水市と協力し、市民の皆さんが安心して暮らせるまちづくりを目指します。

Ideal candidate profile 求める人物像

・周りの人たちに対して敬意を払うことができ、また常に向上心をもって業務に従事できる。

Messenger

上村 海吏
(カミムラ カイリ)

配属部署／工務部

入社年／2023年 出身／鹿屋市



学びながら楽しく挑戦！

入社理由

地元で働きながら、地域に根ざした会社で、ものづくりに携わりたいと思い入社しました。

仕事内容

現場の安全確認や材料の準備、作業の流れを記録するなど、基本的なことから学んでいます。

仕事の魅力

現場ではよく怒られますが（笑）、その分学ぶことも多く、毎日新しい発見があります。仲間と力を合わせてカタチにしていくのが楽しいです！

ひとこと

失敗も糧にして、一步ずつ成長していきます！よろしくお願いします！



Job description 仕事内容

募集職種

技術職

※現場責任者として施工管理の業務

技能職

※土木作業や重機の運転の業務

必要な資格

普通自動車

中型自動車

準中型自動車

勤務時間

8：00～17：00

給与

160,000円～300,000円

実務経験及び保有資格状況による

休日

完全週休二日制（土日）、年末年始、夏季

休日、年次有給休暇、特別休暇

福利厚生

健康保険、厚生年金、雇用保険、労災保険、

退職金共済

Corporate data 企業概要

設立 1948年7月15日

代表 代表取締役 上津 和輝

資本金 2,000万円

従業員 24名

平均年齢 45歳

所在地 垂水市二川1022

TEL 0994-36-2003

FAX 0994-36-2756

MAIL info@kamitsu-kensetsu.co.jp

WEB http://kamitsu-kensetsu.com

支店等 —

◎お問い合わせ先

TEL：0994-36-2003／FAX：0994-36-2756（総務部／担当：廣川 孝二）



7

株式会社 森組



Corporate philosophy 企業理念

現状に満足することなく常に挑戦。

技術集団として現状に満足することなく常に挑戦し、
お客様の期待と信頼を超える施工内容を提供し、
事業を通じて地域社会への貢献と発展にチャレンジする。

私たちの仕事は、公共工事が主体となります。
これまでの事業を通して培ってきた「熟練の技術や経験」と
「新しい技術や若手の活躍」を融合し、新しい技術にも積極
的に取り組んでいます。
また、ワークライフバランスの実現を支援し、若手や女性も



活躍中です。
お客様と社員をワクワクさせ、笑顔にできる会社を目指しま
す！
ぜひ一緒に地域を守り、形に残るモノづくりをしましょう。

Ideal candidate profile 求める人物像

- ・チャレンジできる人
- ・建設業に興味のある人

Messenger

伊藤 充由輝 (イトウミツユキ)

配属部署／工事部

入社年／2022年 出身／鹿児島市



モノづくりが人々の暮らしを守っている喜び

入社理由

現場見学の際「見えない所で地域の暮
らしを支える仕事」であることを知り
ました。「社長や先輩方の人柄もいい
なあ」と思ったのも入社決め手です。

仕事内容

現在は現場管理補佐として働きながら、

土木の基本や最新技術の習得に向けて
勉強しています。

仕事の魅力

1から現場を創り上げるやりがいは別
格で、現場を終えた時の達成感は忘れ
られません。同じ現場は二度となく、
毎回新鮮で楽しいです。

Job description 仕事内容

募集職種

- ①一般事務 ②監理見習い
③現場作業員

必要な資格

入社後、必要資格取得に向けて
サポートします。

勤務時間

7:45～17:15

給与（初任給）

- ①一般事務 170,000円
②現場作業及び監理見習い 180,000円

- ①、②は高校新卒者
③既卒経験者 187,000円～

休日

完全週休2日（土日休み）、ゴールデン
ウィーク、お盆、年末年始

休暇

有給休暇、特別休暇、病気休暇

福利厚生

社会保険、通勤手当、時間外手当、
健康診断、資格取得のサポート（講習会
への参加等）、社員研修旅行など

Corporate data 企業概要

| | |
|------|--------------------------------|
| 設立 | 1955年1月20日 |
| 代表 | 代表取締役 森 英之 |
| 資本金 | 2,000万円 |
| 従業員 | 38名 |
| 平均年齢 | 50.9歳 |
| 所在地 | 垂水市市木 228-1 |
| TEL | 0994-32-9010 |
| FAX | 0994-32-9011 |
| MAIL | mori1@triton.ocn.ne.jp |
| WEB | http://www.kk-mori-gumi.co.jp/ |
| 支店等 | — |

◎お問い合わせ先 TEL：0994-32-9010 / MAIL：mori1@triton.ocn.ne.jp（総務営業部／担当：船附）



Instagram



Facebook

企業
サイト

8

株式会社

川畑瓦工業



Corporate philosophy __ 企業理念

すべては「お客様のありがとう」のために。

行動指針：成長する個人、成長する企業であるために常に挑戦する。

- 一、素直な気持ちで受け入れる
- 一、前向きな姿勢（プラス思考）で行動する
- 一、勉強し、学ぶ人間であれ



スローガン：挑戦～とにかく挑もう 昨日の自分を超越するために戦おう～

レクリエーションや社員旅行なども行い、社員みんな仲良く良い雰囲気です。

豊富な技術と経験を合せ持った職人が、若手を育てながら常に高い品質で施工を行う事を可能にしており、技術や人間性を高める事が出来ます。福利厚生も充実しています。目標

実現のためのやりがいを皆で共有しています。

当社は技術だけでなく、人間性を高める取り組みを続けています。全社員で毎朝 15 分間の朝礼を行い、ここで各現場の状況やお客様からの言葉を社内共有し、気付きや今後の対策を話し、お客様からの評価向上に繋げています。



Ideal candidate profile __ 求める人物像

- ・元気で明るく前向きな人
- ・挨拶が出来る人
- ・コミュニケーションがしっかりとれる人
- ・助け合える人
- ・誇りをもって仕事をする人
- ・自分で考えて行動できる人

Messenger

年齢差を感じない、和気あいあいとした職場です。

井上 優月輝 (イノウエ ユツキ)

所属部署／工事部

入社年／2023 年



入社理由

友達からの紹介と、外での仕事が好きて、垂水で自分に合った仕事を探していたところ、鹿屋や垂水で見かけた川畑瓦工業の看板が気になり面接を受けました。その時に社長の明るく元気なところ、幅広く仕事をしている、そして、おしゃれな事務所を見て入社を決意しました。

仕事内容

屋根工事をはじめ、家のリフォームや大工工事などです。

仕事の魅力

汚れたり高所での作業で危険な仕事ですが、夢をカタチにする仕事なので、完成したものを生涯見る事が出来る仕事です。屋根の上から見る景色も最高です。お客様から頂ける笑顔で元気をもらえる魅力のある仕事です。

Job description __ 仕事内容

募集職種

瓦葺き工事技士、営業（リフォームアドバイザー）、大工

必要な資格

普通運転免許

※準中型自動車運転免許あれば尚可（入社後取得可能）

勤務時間

8：00～17：00

給与（初任給）

社内サポート・総務 180,000 円～

営業（住宅アドバイザー）220,000 円～
瓦施工見習い 210,000 円～

休日

週休二日制 その他 ※年間 110 日（職人）
115 日（営業・総務）

休暇

年次有給休暇、GW、夏季、年末年始

福利厚生

健康保険、厚生年金保険、雇用保険、
労災保険、旅行、食事会

Corporate data __ 企業概要

| | |
|------|----------------------------------|
| 設立 | 1980 年 5 月 |
| 代表 | 代表取締役 川畑 光生 |
| 資本金 | 1,000 万円 |
| 従業員 | 16 名 平均年齢 39 歳 |
| 所在地 | 垂水市高城 784-7 |
| TEL | 0994-32-0712 |
| FAX | 0994-32-1631 |
| MAIL | shomu@kawabatakawara.co.jp |
| WEB | https://www.kawabatakawara.co.jp |
| 支店等 | 鹿屋営業所・鹿児島営業所 |

◎お問い合わせ先

TEL：0994-32-0712（担当：川畑 明子）

建設業



9 株式会社 浜田電化



Corporate philosophy __ 企業理念

人の心に灯をともし

- ・私たちはお客様の期待に応えられる知識と技術を持つため、日々努力します。
- ・私たちはお客様との信頼関係を築き、ともに成長を図ります。
- ・私たちは仕事ができる喜び、仕事の楽しさを伝えていきます。
- ・私たちは地域に密着した活動を積極的に行います。



株式会社 浜田電化は、垂水市牛根境にある小さな会社です。地域の方に支えられ、おかげさまで令和4年に創業45周年を迎える事ができました。

経営理念は「ひとの心に灯をともし」です。私たちがともした灯りによりお客様の心に灯りがともり、それがまた私たちの心にも灯りをともすという意味があります。

Ideal candidate profile __ 求める人物像

- ・どんな仕事も楽しむ事ができる。・どんなことにもチャレンジできる。

お客様のライフスタイルを重視

仕事内容

新築・リフォームに伴う電気工事、エアコン・アンテナ工事、電気自動車充電システム工事、家電販売・設置・修理など一般家庭の電気に関わる工事を全般に行っています。

仕事のエリアは大隅半島全域、鹿児島市、始良市、伊佐市、霧島市、都城市など範囲が広いです。また過去3年

の統計上、個人施工件数年間150件、建設業関連工事件数年間71件（新築・リフォーム）の工事を行っています。

ひとこと

浜田電化では、お客様のライフスタイルに合わせた照明設計や器具の提案など、積極的にお客様と関わり、柔軟な対応を行えるよう日々努力しています。



Job description __ 仕事内容

募集職種

電気工事業

必要な資格

第2種電気工事士、普通自動車免許

勤務時間

8:00～17:30（休憩120分）

給与（初任給）

184,800円～（能力に応じて昇給あり）

休日

土・日・祝日、ゴールデンウィーク、お盆、年末年始など 年間休日132日

休暇

冠婚葬祭、介護休暇、産前・産後休暇、育児休暇、年次有給休暇

福利厚生

各種社会保険完備（雇用・労災・健康保険・厚生年金など）、通勤手当、資格手当、各種研修への参加費用の一部負担など

Corporate data __ 企業概要

| | |
|------|--------------------------|
| 設立 | 1977年創立、2013年12月株式会社へ |
| 代表 | 代表取締役 濱田 尚隆 |
| 資本金 | 100万円 |
| 従業員 | 2名（役員を除く） |
| 平均年齢 | 55歳 |
| 所在地 | 垂水市牛根境 1306-5 |
| TEL | 0994-36-3304 |
| FAX | 0994-36-3885 |
| MAIL | info@hamada-denka.com |
| WEB | https://hamada-denka.com |
| 支店等 | — |

◎お問い合わせ先 TEL：0994-36-3304 / FAX：0994-36-3885 / MAIL：info@hamada-denka.com（採用担当：濱田）

10

有限会社

川畑鉄工建設



Corporate philosophy 企業理念

川畑鉄工建設は人と人の繋がりを大切にして、地域に愛され、地域を愛し、地域を支える企業を目指します。

私たちの仕事は、公共工事、民間工事の仕事をさせていただきま。でも基本は何でもやります。何故なら何事にも挑戦しお客様に川畑鉄工建設に仕事を依頼して良かったと喜ん

でもらいたいからです。

一人はみんなの為にみんなは一人の為に。

是非川畑チームと一緒に頑張ってみませんか。

Ideal candidate profile 求める人物像

- ・やる気があり、向上心がある方
- ・素直で真面目な方



Messenger

若松 直道 (ワカマツ ナオミチ)

配属部署／工事部

入社年／2016年



工事完了後の達成感が魅力です。

入社理由

もの作りへの興味があり、これまで過ぎてきた地場で働こうと思い、総合建設業を営む川畑鉄工建設に魅力を感じ入社しました。

仕事内容

主に、鉄工業では養殖で使用する資

材を作り、建設業では土木、建築など中心に行っています。

仕事の魅力

建設業、鉄工と共に作業のやりがいや完成した時の達成感があり、成果が形として残るのが魅力です。

Job description 仕事内容

募集職種

現場作業員、管理見習い

必要な資格

普通自動車運転免許

勤務時間

8:00～17:00

給与

200,000円～

賞与(夏、冬季あり)

休日

第2、4土曜日、日曜日休み、ゴール

デンウィーク、お盆、年末年始

休暇

年次有給休暇、病気休暇、特別休暇

福利厚生

健康保険、厚生年金、雇用保険、退職金
共済、資格取得支援、社員栄養会など

Corporate data 企業概要

設立 1990年5月10日

代表 代表取締役 川畑 興太

資本金 2,000万円

従業員 9名 平均年齢 46歳

所在地 垂水市海潟580番地6

TEL 0994-32-1401

FAX 0994-32-1415

MAIL kawa-tetu@estate.ocn.ne.jp

WEB —

支店等 —

◎お問い合わせ先

TEL: 0994-32-1401 / (担当: 川畑 興太)

11 健土

株式会社



Corporate philosophy 企業理念

感謝し学び、革新を恐れず、地域とともに未来を創造する。

歴史的に稀有な焼酎酒造会社の創業です。幸いるのは、数々の受賞歴と20年の豊富な経験と実績を有する農業醸造家八

木健太郎です。世界中に健土の製品を届けるビジョン。そのダイナミックな立ち上げ期から参画しませんか？

Ideal candidate profile 求める人物像

- ・ものづくりが好きな人
- ・前向きな人

Messenger

奥津 果優 (オクツカユ)

配属部署／牛ノ根蒸留所
入社年／2025年



ワクワクが詰まった会社です。

これからどんなことが起きるかとても楽しみです!!

入社理由

大学で13年間、焼酎の研究や学生への教育に携わってきましたが、実際に現場で造ってみたいという思いから蔵の立ち上げに携わることができました。まさかゼロから関われるとは想像もしておらず…本当に運が良かったなと思っています。

仕事内容

焼酎の品質管理や研究の基盤づくりを中心に、人手が足りないときは仕込みや瓶詰め、事務作業まで幅広く携わっています。毎日が新しい経験の連続で、

仲間と力を合わせながら成長できる実感があります。

仕事の魅力

焼酎は日本の伝統文化ですが、化学や微生物の視点から見ても奥が深く、まだ多くの謎が残されています。その謎を解くことが「より美味しい焼酎へ」直結する点にやりがいを感じます。さらに今は、まさに蔵の立ち上げ期。ゼロから形にしていけるドキドキ感や、新しい挑戦を仲間と一緒に乗り越えるワクワク感は、この時期だからこそ味わえる特別な経験です。

Job description 仕事内容

募集職種

焼酎製造、ジェラート製造、農業、事務（経理含む）

必要な資格

普通自動車免許 MT

勤務時間

製造期：8月～翌1月 7:30～17:00
非製造期：2月～7月 8:30～17:00

給与

月給 180,000円～ 各種手当あり、昇給あり ※賞与は評価制度をもとに算出

休日

製造期：8月～翌1月 シフト制5日/月
非製造期：2月～7月 定休&シフト制、週休2日

休暇

有給休暇、盆休暇（シフト休）、年末年始休暇（12/28～1/4）、リフレッシュ休暇
※オンとオフのメリハリを持てるよう、休暇取得を奨励しています。

福利厚生

社会保険、他各種手当あり

Corporate data 企業概要

設立

2022年11月11日

代表

代表取締役社長兼杜氏
八木 健太郎

資本金

100万円

従業員

15名 平均年齢 40歳

所在地

焼酎蔵：垂水市二川字中渡 237
ジェラート&焼き芋工房本店：垂水市本町 48-2

TEL

0994-36-1662

FAX

0994-36-1663

MAIL

kend2025@outlook.jp

WEB

—

支店等

垂水市

◎お問い合わせ先 TEL：0994-36-1662 / FAX：0994-36-1663（人事担当）



12 アクアブルー

株式会社

グローバル・オーシャン・ワークス・グループ（GOW グループ）



Corporate philosophy 企業理念

世界が求める 食の未来を創る

社会的役割／Vision

人と社会、そして地域に貢献し、「おいしさ」の世界を拓げ、「健康・安全・安心」への期待に応える

目標／Goal

地球規模で食を考え、水産業のリーディングカンパニーになる

ブリ冷蔵品・冷凍品の製造加工、また自社ブリのみならず日本全国のよかもん（美味しい水産品）を集めて主に米国市場に輸出する水産商社です。全て熟練した「ぶり職人」によ

る手作業の工場は、日本最高レベルの安心安全、品質を誇ります。これからも世界一の養殖ブリを生産し、食の未来を創ることで社会貢献を目指します。

Ideal candidate profile 求める人物像

- ・明るく元気で積極的な方
- ・チームワークを大切にする方
- ・思いやりと感謝の心で自分の役割を果たせる方



製造業

Messenger

岩上 浩也（イワカミ ヒロヤ）

配属部署／営業部

入社年／2024 年



世界中のテーブル（食卓）に喜びを

入社理由

日本の良い物を世界に届ける仕事がしたいと考えていました。ここでは養殖から加工、販売まで一貫して行っており、その商品を世界へ届ける仕事に魅力を感じて入社しました。

仕事内容

商品をアメリカへ空輸する輸出業務を担当しています。

仕事の魅力

自分が送った商品がアメリカで食べられていると思うとワクワクします。

職場の雰囲気

社員一同仕事に真摯に向き合い、助け合いながら日々働いています。新人の私も気軽に上司、先輩方に質問して助けていただいています。

Job description 仕事内容

募集職種

営業事務職

必要な資格

普通自動車第一種免許

勤務時間

営業事務職 8:00～17:30

給与 新卒初任給（賞与年2回）

高 卒 195,000 円

短大卒 201,000 円

大 卒 207,000 円

大学院卒 213,000 円

休日

日曜日及び年間就業カレンダーが定める休日

加工職 年間 100 日、事務職 年間 105 日

休暇

年次有給休暇

福利厚生

社員寮・社宅、家族手当、住宅手当、通勤手当、各種保険等

Corporate data 企業概要

設立 2012 年 10 月 5 日

代表 代表取締役 増永 勇治

資本金 500 万円

従業員 49 名

平均年齢 42 歳

所在地 垂水市牛根麓 19-4

TEL 0994-32-5550

FAX 0994-45-5553

MAIL info@gow-g.com

WEB http://gow-g.com

支店等 東京営業事務所



13 エスオーシー

株式会社



Corporate philosophy 企業理念

一隅を照らす (Shine On the Corner)



「一隅を照らす」とは、最澄の言葉で、自らが置かれた場所でベストを尽くし、片隅でひた向きに社会を照らす努力をすれば、結果としてその地域に根付いた豊かな社会や国を築いていくことに繋がるという教えです。

小さいながらも活気ある職場から世界に誇れる最高品質の商品を！

桜島の火山灰により形成されたシラス台地に育まれた、世界的にも類まれな貴重な天然水「温泉水 99」を製造し、全国規模で販売しております。水は生命にとって欠かせないもの。更なる飛躍に向けて 2020 年に第 2 工場も完成しまし

た。ミネラルウォーターは今後もまだまだ成長していく分野です。小さな会社ですが付加価値の高い商品でこの分野のオンリーワン企業を目指します。社内の自由闊達な社風をモットーに、社員一人一人が明るく働きやすい活気ある職場です。

Ideal candidate profile 求める人物像

・常に創造力とコミュニケーション力をもって、
前向きに何事にも取り組める人。

Messenger

堀江 亜也佳 (ホリエ アヤカ)

配属部署 / 個人営業企画部

入社年 / 2025 年 出身 / 鹿児島県垂水市



少数精鋭でアットホームな雰囲気

入社理由

人々の健やかな生活に貢献できる仕事に魅力を感じました。安心で高品質な「温泉水 99」を通じて、お客様の健康を支える一員として成長していきたいと考え入社しました。

仕事内容

電話対応を中心に、お客様からのお問い合わせやご注文を承っております。分かりやすく丁寧な対応を心がけてい

ます。

職場の雰囲気

アットホームで明るい雰囲気が魅力の職場です。相談や意見交換もしやすく、安心して成長できる環境が整っています。

ひとこと

未経験の方でも先輩方が丁寧にサポートしてくれるので心配はいりません。ぜひ一緒に「温泉水 99」を広め、笑顔で働きましょう！



Job description 仕事内容

募集職種

一般事務、営業企画、販促 WEB 制作、
電話オペレーター、商品品質管理、
商品開発

必要な資格

簿記、パソコン操作（エクセル、ワードなど）、製造に関する資格などあれば、なお可

勤務時間

8:30 ~ 17:30 (休憩 60 分)
※ 1 年単位の変形労働時間

給与

192,000 円 ~ 300,000 円 賞与年 2 回

休日

日曜、祝日、土曜隔週
※ その他年間カレンダーによる

休暇

年次有給休暇、慶弔休暇、夏季休暇（お盆）
冬季休暇（年末年始）

福利厚生

社会保険完備、通勤手当、時間外労働手当、
中退共退職金制度、国家資格などの支援制度

Corporate data 企業概要

| | |
|------|-------------------------|
| 設立 | 1984 年 2 月 6 日 |
| 代表 | 代表取締役 草間 茂行 |
| 資本金 | 6,000 万円 |
| 従業員 | 60 名 |
| 平均年齢 | 43 歳 |
| 所在地 | 垂水市本城 3908-1 |
| TEL | 0994-32-7139 |
| FAX | 0994-32-7159 |
| MAIL | gyomu@onsensui.com |
| WEB | http://www.onsensui.com |
| 支店等 | 東京支社、大阪営業所 |

◎お問い合わせ先 TEL: 0994-32-7139 (業務企画部業務サポート課/総務担当: 内門・前田・迫田)



14 大隅ミート 産業 株式会社

Corporate philosophy 企業理念

食文化の創造と畜産の持続的発展

生産から加工販売までの一貫経営により、食肉の安定供給を図り、安心・安全はもとより高品質で美味しい食材として、独自開発したオリジナルブランド『桜島美湯豚』を多くの消費者に提供することで、食文化の創造と畜産の持続的発展に貢献します。



「地域貢献」

わが社は、垂水市で起業し 53 年を迎えます。これまでの長きにわたり存続できたのも、ひとえに垂水市をはじめとす

る地域の方々に支えられてきたからです。これまで以上に地域の方々への恩返しを忘れずに、地域貢献に努めます。

Ideal candidate profile 求める人物像

- ・チーム力を大事にして働くことをなにより理解し、共に喜び、痛みを分かち合える人。
- ・感謝の心をもって、謙虚に学べる人。
- ・何事にもチャレンジし、リーダーシップの発揮できる人。



Messenger

榎園 さくら
(エノキゾノサクラ)

配属部署／営業部
入社年／2024 年
出身／垂水市

社内での支え合いと、お客様とのふれあい。

入社当初は、専門的な知識もなくゼロからのスタートで不安なことばかりでしたが、周りの先輩方から時に厳しく時に優しく指導していただいたおかげで、少しずつ仕事を覚えることができました。
仕事の魅力

電話対応や来客対応などを通して、お客様との関係性が広がることで仕事の楽しさが増します。また、PC スキルやビジネススキル、コミュニケーション能力を身につけることができるのも、魅力のひとつです。

Job description 仕事内容

募集職種

一般事務職、食肉加工員

必要な資格

普通自動車一種免許

勤務時間

変形労働時間制を採用

給与

高卒 163,200 円～

休日

変形労働時間制を採用

※時季によって土日出勤有り

休暇

年次有給休暇、特別休暇

福利厚生

各種社会保険完備（雇用・労災・健康・厚生年金）、各種手当あり、慶弔見舞金

Corporate data 企業概要

設立 1973 年 12 月 15 日

代表 代表取締役 小森 浩一

資本金 6,515 万円

従業員 127 名 平均年齢 45 歳

所在地 垂水市本城 3914

TEL 0994-32-6111

FAX 0994-32-0097

MAIL oosumimeat@poppy.ocn.ne.jp

WEB http://www.b-post.com/

oosumimeat/

支店等 —

◎お問い合わせ先 TEL：0994-32-6111（総務部）

15 尾迫産業

株式会社



Corporate philosophy __ 企業理念

温泉水で地域おこしと人おこしに貢献する

垂水市の名産品である「飲む温泉水」を製造しています。当社の温泉水は鹿児島県垂水市地下 700 m の岩盤下より湧き出したアルカリ天然温泉水「潤命」です。家族経営で「水は命の源」をモットーに安心安全にこだわった商品づくりを追求しています。



Ideal candidate profile __ 求める人物像

・誠実で行動力のある人

Messenger

尾迫 松義 (オザコ マツヨシ)

入社年 / 1996 年 出身 / 垂水市



責任・こだわり・技術力の商品づくり

仕事内容

垂水の名産である「飲む温泉水」の製造に携わっています。

職場の雰囲気

家族経営で事務所内は和気あいあいとした雰囲気です。

仕事の魅力

ひとの口に入る商品を作ることは責任重大です。責任とこだわり、技術力が問われるため、その分だけ真剣に取り組めます。仕事に誠実になれることがこの仕事の魅力です。

ひとこと

常時、求人をしているわけではありませんが、商品づくりに興味がある方は、工場見学などできますので、気軽にお問い合わせください。



Job description __ 仕事内容

募集職種

製造スタッフ
事務

必要な資格

パソコン経験あり

勤務時間

8:30 ~ 17:00

給与

150,000 円～

休日

土日・祝日

休暇

盆休み・年末年始

福利厚生

社会保険

Corporate data __ 企業概要

| | |
|------|-------------------------|
| 設立 | 1996 年 2 月 1 日 |
| 代表 | 尾迫 潤 |
| 資本金 | 1,000 万円 |
| 従業員 | 10 名 |
| 平均年齢 | 61 歳 |
| 所在地 | 垂水市浜平 1987-1 |
| TEL | 0994-32-7200 |
| FAX | 0994-32-7185 |
| MAIL | junmei@circus.ocn.ne.jp |
| WEB | — |
| 支店等 | — |

◎お問い合わせ先 TEL: 0994-32-7200

16 菅公アパレル

株式会社 垂水工場



Corporate philosophy __ 企業理念

深 く …… 社会に根づき深く入り込む創造提案型企业

やさしく …… 地球環境を大切にし顧客に満足してもらえる企業

快適に …… 個人が会社の為に会社が個人の為に相互に楽しくやりがいのある企業

カンコー学生服の名称で全国津々浦々に親しまれている、菅公学生服株式会社の系列企業で新設された垂水市の誘致企業です。

Ideal candidate profile __ 求める人物像

・制服作りに対する積極性

Messenger

配属部署／夏セーラー A3 組

入社年／2024 年

出身／垂水市



よい商品で社会に奉仕

入社理由

以前は接客業でしたが、安定した休日がある会社で働きたいと思い入社しました。

仕事内容

全国の小中高のセーラー服を製造しています。

仕事の魅力

お盆休みや年末年始の休みもしっかりあり、長期休暇を利用して旅行に行く事も出来ます。プライベートも楽しむ時間が増えました。

Job description __ 仕事内容

募集職種

ソーイングオペレーター

勤務時間

変形 1 年単位

8：10～17：10

給与

日給月給 174,000 円～

休日

当社カレンダーによる。

お盆休み 9 日・ 年末年始 9 日、

GW 5 日（年間 112 日）

休暇

年次有給休暇、特別休暇 等

福利厚生

雇用保険、社会保険、退職金制度あり、

通勤手当、扶養手当、産休育休 等

Corporate data __ 企業概要

設立

1990 年 6 月 1 日

代表

代表取締役 尾崎 茂

資本金

1,000 万円

従業員

企業全体 3,000 人、就業場所
65 人（内パート 15 人）

平均年齢

46 歳

所在地

垂水市浜平 2167 番地 1

TEL

0994-32-6418

FAX

0994-32-6122

MAIL

WEB

—

支店等

—

◎お問い合わせ先

TEL：0994-32-6418（生産課長）



17 グローバル・ オーシャン・ ワークス 株式会社



グローバル・オーシャン・ワークス・グループ（GOW グループ）

Corporate philosophy 企業理念

世界が求める 食の未来を創る

社会的役割／Vision

人と社会、そして地域に貢献し、「おいしさ」の世界を拡げ、「健康・安全・安心」への期待に応える

目標／Goal

地球規模で食を考え、水産業のリーディングカンパニーになる

2009年に設立した水産業では珍しい新興企業です。15年間で様々な挑戦を経て、連結売上300億円超の水産グループに発展して参りました。当社はグループの中核企業で、ブリ冷凍品の製造加事業に加え、グループ全体の管理を行って

います。GOW グループはこれからも米国市場の拡販、他国市場の新規開拓を通じ、21世紀生まれの世界で戦える水産商社を目指して頑張って参ります。

Ideal candidate profile 求める人物像

- ・明るく元気で積極的な方
- ・チームワークを大切にする方
- ・思いやりと感謝の心で自分の役割を果たせる方



Messenger

原口 天舞

(ハラグチ テンマ)

配属部署／加工課

入社年／2024年



入社理由

海外との取引があり、国内だけではなくまさにグローバル目線であることや、15年会社を成長し続けて来た実績であったり、さまざまな視点から将来性がある会社だと感じたので入社を決めました。

仕事内容

ブリやカンパチ等の加工、梱包をして

います。

仕事の魅力

一人一人がしっかりと協力しながら、教え合い、確実に成長できる実感を得られるところが魅力です。

職場の雰囲気

さまざまな人が、楽しく仕事できて、笑顔が絶えない職場です！

Job description 仕事内容

募集職種

加工職

必要な資格

普通自動車第一種免許

勤務時間

(加工職) ① 4:30～15:00

② 5:30～16:00

③ 6:00～16:30

給与 新卒初任給(賞与年2回)

高卒 195,000円

短大卒 201,000円

大卒 207,000円

大学院卒 213,000円

休日

日曜及び年間就業カレンダーが定める休日

加工職 年間100日、事務職 年間105日

休暇

年次有給休暇

福利厚生

社員寮・社宅、家族手当、住宅手当、通勤手当、各種保険等

Corporate data 企業概要

設立 2009年5月25日

代表 代表取締役 増永 勇治

資本金 1,000万円

従業員 62名

平均年齢 41歳

所在地 垂水市牛根麓 31-5

TEL 0994-45-5552

FAX 0994-45-5553

MAIL info@gow-g.com

WEB http://gow-g.com

支店等 —

◎お問い合わせ先 人事総務部 TEL: 0994-45-5552



18 株式会社 財宝

Corporate philosophy __ 企業理念

健康と美をサポートする

ミネラルウォーター・焼酎通販売上 19 年連続日本一

当社は創立 40 年目にして、ミネラルウォーター・焼酎通販売上 19 年連続日本一。その他にも地元鹿児島県産や厳選素材を生かした健康食品・特産品・スキンケア食品など、全国のお客様にご愛用いただいております。

受注から生産、発送まで一貫した事業運営体制をとっており、お客様の声やニーズを収集し、各部門へフィードバック

することで、お客様へ喜ばれる商品・サービスをスピーディーかつ高品質で提供できるよう努めております。部署間の連携を大切に、協働で進める仕事が多く、役職・年齢問わず、異なる部署間においても、風通しの良い社風です。

全部署一丸となってお客様満足向上を目指して、安心・安全をお届けできるよう取り組んでおります。

Ideal candidate profile __ 求める人物像

- ・様々なジャンルに興味を持って、自分の可能性を広げようとする姿勢がある方。
- ・自分の意見を持ちつつ、常に向上心を持って他者の助言を取り入れる姿勢がある方。



製造業

Messenger

葛迫 隆志 (クズサコ タカシ)

配属部署／生産部門（垂水工場）
入社年／2005 年 出身／垂水市



一人でも多くのお客様へ

入社理由

私の地元・垂水市の企業である財宝へ入社し、一人でもご愛飲いただける方が増えるよう良い製品作りに関わりたいと思い、入社しました。

仕事内容

主にミネラルウォーター製品の製造・

出荷業務に携わっています。

仕事の魅力

当社商品を飲んでいただけるお客様のため、安心・安全な製品作りに貢献できることが魅力的だと感じています。

Job description __ 仕事内容

募集職種

製造・発送作業員
一般事務
接客サービス

必要な資格

普通自動車運転免許（入社後取得可）
※通勤用

勤務時間

（基本）8：45～18：05

給与（初任給）

200,000～235,000 円

休日

週休 2 日制

休暇

年次有給休暇、特別休暇

福利厚生

通勤手当、社員寮完備、自社製品・温泉宿泊施設の社員割引、各種保険完備（雇用・健康・厚生・労災）、各種研修、社内交流会、退職金制度、定期健康診断、慶弔金制度、入社支度金支給（正社員のみ）、インフルエンザ予防接種補助あり、誕生日手当、決算手当支給実績あり（2021 年度～）

Corporate data __ 企業概要

設立 1960 年 9 月
代表 代表取締役 水迫 正章
資本金 5,000 万円
従業員 679 名 平均年齢 45 歳
所在地 垂水市浜平城内 588
TEL 0994-41-1111
FAX 0994-41-4111
MAIL —
WEB <https://zaiho-co.jp>
支店等 鹿屋市・鹿児島市
(他：東京都・沖縄県)

◎お問い合わせ先 TEL：0994-41-1111（総務課／担当：鈴木・永井）



19

株式会社

桜島

名水事業部
樵のわけ前 1117

Corporate philosophy __ 企業理念

一人一人の能力を伸ばして良い品質作りで、
コンプライアンスを重視しています。



多種にわたる事業展開により、各業種のノウハウを生かした仕事の取り組みを行い、全社員は、個性を伸ばして作業は

一丸となり取り組んでおります。社員同士も仲が良く、働きやすい環境が充実しているのが当社の特徴です。

Ideal candidate profile __ 求める人物像

・機械の操作作業が好きな方

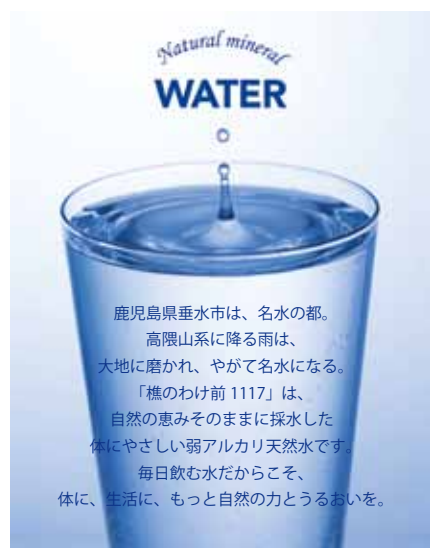

Messenger

尾脇 雄之介 (オウキ ユウノスケ)

入社年 / 2024 年



お客様の『美味しい』が達成感に。

入社理由

自分は、自分の育った垂水で働きたいと強く希望しておりました。垂水の企業を調べている中で樵のわけ前の製造に興味を持ち入社致しました。

仕事内容

機械による温泉水の製造、定期的の機械メンテナンス、工場内の清掃管理。パソコンによる受注入力。

仕事の魅力

みなさんが優しくアットホームで楽しい職場環境です。仕事は、自動化した生産ラインはとても精密。いろいろ管理する中で自分の成長を日々感じるようになりました。今後も、地域に根付いた工場であり続ける為に頑張りたいと思います。

Job description __ 仕事内容

募集職種

ミネラルウォーター製造スタッフ

必要な資格

特になし。(高校卒業以上)

但し、機械のメンテナンス、電機工事などの実務経験がある方は優遇(未経験者も歓迎です！)

フォークリフト技術者資格保有者優遇(入社後の取得も可能です！)

勤務時間

月～金 8:30～17:00

給与

昇給年1回、賞与年2回、通勤手当

休日

日、祝、他(弊社指定日)、盆、年末年始

休暇

産休・育休・介護休暇

福利厚生

通勤手当、時間外勤務手当、扶養手当等

Corporate data __ 企業概要

設立

1968年6月

代表

代表取締役社長 山元 猛志

資本金

1,500万円

従業員

70名 平均年齢 48歳

所在地

垂水市南松原町16

TEL

0994-32-1117

FAX

0994-32-4343

MAIL

tyamamoto@sakurajima-corp.com

WEB

https://sakurajima-corp.com/

支店等

志布志若浜営業所、桜島石油、安楽倉庫、名水事業部(垂水市)

◎お問い合わせ先 TEL: 0994-32-1117 (名水事業部)



20 株式会社 ジャパン ファーム



Corporate philosophy 企業理念

私たちは「地球」と「人」の健康に貢献します。

ひとに健康。地球に健康。

当社は1969年、三菱商事を中心に日本農業工業・日清丸紅飼料・日本ハムの4社によって設立。1988年には工場を含む処理設備がKFC社の衛生基準を全国トップで達成するなど評価され「日本ケンタッキーフライドチキン社のカットチキン生産認定工場第一号」となりました。現在も国内原料の約1/3を供給しており、チキン事業における年間生産処

理羽数は6,000万羽を超え、養豚事業では常時飼育頭数10万頭と国内トップ規模の生産設備を有しています。

自然のおいしさ、安全な素材へのこだわり。「食」を通してお客様の健康を考え、社員や会社の健康を加えた3つの「健康」を維持していくことが、私たちの使命です。より安全で人にやさしい総合的な「食」づくりに取り組みます。

Ideal candidate profile 求める人物像

・安心・安全な食品を創りたい・新しい事業に挑戦したい・動物が好き、食品製造に興味がある。

Messenger

中嶋 亮平

(ナカシマ リョウヘイ)



配属部署

環境・社会価値創造本部 施設部

新エネルギー課 新エネルギー班

入社年／2022年

人々の食を支える一員になれる

入社理由

地元に残りたいという思いと、高校で学んだ事を活かせる仕事に携わりたいと思い、説明会を通じて会社に惹かれ、入社を決意しました。

仕事内容

農場から発生する鶏糞を、バイオマス発電所の燃料として燃焼させて、発生

する蒸気と電気エネルギーを有効活用しています。

仕事の魅力

これまで堆肥化していた鶏糞を、蒸気・電気エネルギーにする事で、地球環境に配慮した仕事に携われて良かったと思います。

Job description 仕事内容

募集職種

総合職、一般職、獣医師

必要な資格

総合職／MT免許（AT限定不可）

獣医師／獣医師免許

勤務時間

8:00～17:10、8:00～17:15

※部門により交替勤務あり

給与（基本給）

総合職／院卒：222,500円、大卒：219,700円、高卒：189,500円

一般職／168,800円

獣医師／222,500円※別途獣医師手当

休日

会社カレンダーによる

（年間111日）

休暇

年次有給休暇、特別有給休暇（慶弔関係）

福利厚生

健康保険、厚生年金、労災保険、雇用保険、慶弔見舞金、私傷病欠勤補償制度、退職金、独身寮・社宅（遠方からの入社者）、通勤手当他各種手当、部活動、各種研修など

Corporate data 企業概要

設立 1969年7月22日

代表 代表取締役社長 長瀬 伸弘

資本金 30億円

従業員 1,984名 平均年齢 42.2歳

所在地 曾於郡大崎町益丸651

TEL 099-476-0235

FAX 099-476-3172

MAIL jf-jinji@japanfarm.co.jp

WEB http://www.japanfarm.co.jp/

支店等 大崎町、垂水市、伊佐市、盛岡市、千葉市

◎お問い合わせ先 TEL：099-476-0235 / MAIL：jf-jinji@japanfarm.co.jp（人事課）

21 株式会社 垂水生コン



Corporate philosophy 企業理念

顧客との相互信頼を深める

創業 53 年！垂水・桜島地区における地域の安心・安全な社会資本と人々の生活を守るコンクリート（生コン）の製造・販売を行っている会社です。



生コンクリートで製作された強固なコンクリート構造物は建物・橋・道路・港・河川等あらゆる場所に使用されており、現代社会の人々の暮らしに欠かせないものです。地域の発展に貢献すると共に長く地図に残る仕事に関わることができます。大型公共工事から一般住宅など、幅広い納入実績を持つ当社は、業界最新鋭のコンピュータ制御システムを導入し、厳しい製造・品質管理体制を追求し「安全第一」、「品質第一」をモットーに製品の高品質・安定供給を常に心がけています。

2025 年現在、20～60 代の幅広い年代の職員 13 名が、協力し合いながら働いている明るい職場が垂水生コンです。職場体験や工場見学も随時受け付けていますので、お気軽にお問い合わせ下さい。



Ideal candidate profile 求める人物像

・好奇心と行動力ある人物 ・二年連続高校新卒採用（R5、R6 各 1 名）

Messenger

尾迫 佳（オザコケイ）

配属部署／製品管理（試験室）

入社年／2023 年



入社理由

高校生の時に職場見学をしました。職員の方が楽しそうに働く姿や工場の様子を目の当たりにして、自分も垂水生コンで働いてみたいと思いました。

仕事内容

生コン工場の中心的な役割である製品管理（試験室）で先輩の指導の元、公共工事や民間工事などで工事現場へ行き、生コンクリートの受入れ試験をしたりします。社内では生コンクリートの製造に必要な各種材料の試験、強度管理試験・書類作成などを行っています。

仕事の魅力

社会人 3 年目で正直まだわからないことばかりですが、どの人もみんなわかりやすく丁寧に何度でも教えてくれます。年齢もすぐ上の方ばかりですが明るく楽しい方たちなのでいろいろな話をしてくれます。覚える事も多いですし、楽なことだけではないですが、少しずつ仕事の内容を理解できている成長を自分なりに感じているので、楽しく仕事ができていると思います。残業はほぼないので夕方以降の自分の自由な時間も多く、毎日が充実していてあっという間に一日が終わります。

Job description 仕事内容

募集職種

品質管理（試験室）、配車、製造、生コン運搬（運転手）、事務

必要な資格

普通自動車運転免許（AT 限定不可）

勤務時間

8：00～17：00（休憩 90 分）
月平均残業時間 5.5 時間（早出残業中心（16 分 / 日）2024 年度）

給与

当社規定による（年齢給制）。
各種手当（役職・資格・家族・子供・

通勤 など）

休日

完全週休二日制（土曜日・日曜日）、GW、お盆、年末年始（会社年間カレンダーによる）2025 年度は 111 日

休暇

年次有給休暇（2024 年平均取得日数 14 日）、育児休暇、介護休暇ほか

福利厚生

雇用、労災、健康、厚生、退職金、毎週水曜日ノ一残業デー

Corporate data 企業概要

| | |
|------|--------------------------|
| 設立 | 1973 年 6 月 20 日 |
| 代表 | 代表取締役 上野 壽一郎 |
| 資本金 | 1,000 万円 |
| 従業員 | 13 名 |
| 平均年齢 | 52 歳 |
| 所在地 | 垂水市下宮町 72 |
| TEL | 0994-32-0823 |
| FAX | 0994-32-6129 |
| MAIL | eigyoutarumizunamacon.jp |
| WEB | — |
| 支店等 | — |

◎お問い合わせ先 TEL：0994-32-0823 / MAIL：eigyoutarumizunamacon.jp（採用担当：町田）



22

農業法人

八千代伝酒造

株式会社



Corporate philosophy __ 企業理念

農業と醸造は一体不可分「さあこれからの話をしよう」

平成 16 年、猿ヶ城溪谷のうっそうとした森の中に焼酎蔵を開蔵。

新しい焼酎づくりに挑みながら、良質の原料サツマイモを手に入れるために、平成 20 年から自社栽培農業を開始。その後、米づくりに参入して、ドメーナ化を目指し、農業と醸造は一体不可分を実践。



平成 30 年には農業法人の認可を受けて社名の冠とし、一方では、吊るすことで糖蜜化した熟成芋で、焼酎を造る製法特許を取得するなど、二つの道を極める社風を築いています。

Ideal candidate profile __ 求める人物像

・焼酎が好きで、現場仕事に没頭したいタイプ



製造業



Messenger

谷元 優太

(タニモト ユウタ)

入社年／2023 年

出身／鹿児島市

造り手でなければ味わえない魅力

入社理由

自分の父に八千代伝の焼酎を試飲させてもらった際に興味を持ち、入社を致しました。

仕事内容

主に仕込みや製品のボトリング、焼酎の原料であるサツマイモやお米の栽培など。

仕事の魅力

焼酎業界でも稀有なことである、原料栽培から醸造まで全ての工程を自社で行います。独自の原料熟成技術を活用し、新しいタイプの焼酎を開発するなど、常に取り組むことに理念を持ちチャレンジしていく社風が魅力です。

Job description __ 仕事内容

募集職種

焼酎製造・農業

必要な資格

普通自動車運転免許 (MT)

勤務時間

製造期 8～1 月／7:30～17:00

非製造期 2～7 月／8:30～17:30

給与 (基本給)

社内規定による

賞与 (1～3 カ月分) ※業績に応じて

休日

製造期 8～翌 1 月

(シフト制) 5 日／月

非製造期 3～7 月

(定休制) 土・日・祝日

休暇

GW 休暇 (シフト休)、お盆 (シフト休)、
年末年始休暇 (12/28～1/4)、

福利厚生

社会保険、通勤手当、住宅手当、扶養手当、
調整手当

Corporate data __ 企業概要

設立 1928 年 4 月 30 日

代表 代表取締役 八木 栄壽

資本金 150 万円

従業員 15 名

平均年齢 48 歳

所在地 垂水市新御堂鍋ヶ久保 1332-5

TEL 0994-32-8282

FAX 0994-32-8283

MAIL yachiyoden@yagishuzou.co.jp

WEB https://yagishuzou.co.jp/

支店等 八木商店 / 本店 (垂水市)

◎お問い合わせ先 TEL : 0994-32-8282 / MAIL : yachiyoden@yagishuzou.co.jp (担当 : 八木)

企業
サイト『2025年5月18日
新社屋オープン』

23

株式会社

垂水中央
スズキ

Corporate philosophy __ 企業理念

縁ある人を豊かにする会社

お客様はもちろん社員やその家族、関係業者の皆様、弊社に関わる全ての縁ある方々を、愛情・責任・情熱をもって豊かにします。

＜社員理念＞

【感謝】…縁ある人々に感謝し、感謝してもらえるよう常に「ありがとう」の気持ちを忘れません。

【希望】…自分の強みを最大限に活かし、未来に向かって挑戦し続け、物心両面の幸せを築きます。

【誇り】…私達は車のプロとして誇りを持ち、縁ある人を豊かにするため責任を持ってやり遂げます。

やりがいと幸せを感じられる会社作り

与えられた仕事をするだけでなく「何の為に働くのか」。常にそれを考えることで、仕事だけでなく人間力も高まり、会社と社員が必要とされる存在になれるよう努力しています。

弊社は従業員ではなく、自分で考え・判断し・行動を取れ

る社員を育てます。

また、社員の歓びを創り出し、働くことに満足して幸せを感じられるよう、社長の仕事として取り組んでいます。社員満足度が高まるから、顧客満足度も高まる仕事に繋がります。



トレーニング gymme



リユース&ハンドメイドショップ Snon



ヘッドスパ&指先ネイル Calmの気持ち

Ideal candidate profile __ 求める人物像

- ・明るく前向きで、業界のプロとしてスキル向上に意欲のある人
- ・お客様目線で、より添う気持ちで仕事ができる人
- ・素直、誠実、正直で笑顔のある人



仕事内容

私達は主に自動車の車検及び整備をしています。整備内容の事や何か気になる事などございましたらお気軽にお声がけ下さい。

仕事の魅力

自動車の整備作業もですが、お客様との接客もさせていただきます。その際にお客様から頂く「ありがとう」の言葉がいつも仕事

のバネになっております。私達の会社自体とてもエネルギーがあるので日々成長意欲が増し、楽しく切磋琢磨できるとも楽しい環境です。

ひとこと

私達の仕事は、お客様と愛車との楽しい時間や思い出を数多く作ることです。垂水市の皆様を笑顔にできるように元気に作業させていただきます。よろしくお願い致します。

垂水で唯一のスズキディーラー店！

Job description __ 仕事内容

募集職種

整備士、钣金塗装工、事務員、営業

必要な資格

整備士／2級もしくは3級整備士
※検査員の資格取得者は優遇。働きながら資格取得に臨むこともサポートします。

整備・事務共通／運転免許

※引取・納車、敷地内での車の移動

勤務時間

9:00～18:00

給与（新卒）

整備：170,000円～、事務：150,000円～
※その他各種手当あり。

休日

定休日なし。シフト制で出勤。毎月、希望休優遇、3～4日おきに休み、2連休ができるようにシフトを組んでいます。

休暇

ゴールデンウィーク（7日）、お盆（5日）、年末年始（6日）、年次有給休暇、産休、育休

福利厚生

法定福利、通勤・健康・慶弔・資格取得関連

Corporate data __ 企業概要

| | |
|------|--------------------------------|
| 設立 | 1973年4月1日 |
| 代表 | 代表取締役 後迫 秀志 |
| 資本金 | 300万円 |
| 従業員 | 9名 |
| 平均年齢 | 49.3歳 |
| 所在地 | 垂水市浜平 2109 |
| TEL | 0994-32-5015 |
| FAX | 0994-32-5210 |
| MAIL | tcs@fancy.ocn.ne.jp |
| WEB | http://www.suzuki-arena-tc.com |
| 支店等 | — |

◎お問い合わせ先 TEL：0994-32-5015 / MAIL：tcs@fancy.ocn.ne.jp

24 株式会社 さかや



Corporate philosophy __企業理念

**私たちは、お客様第一主義で、
地域の人の住まいと暮らしの向上を目指し、社会に貢献します。**

取引先と社員一丸となって精進し続け、お客様の快適環境創造事業を通して、
お客様の生涯にわたる「喜びと満足」をお届けします。

「皆様の快適空間を創るため」

当社は、創業以来この大隅半島の垂水市で地元の方々に支えられ、日用品金物店から建材卸売店へ業態を変化させながら、進んで参りました。

現在は、ホームセンターから建材・サッシ・木材・仮設・特販・

設計事務所と多岐にわたります。地域のお客様の住まいと暮らしを豊かにし、快適環境を創造するため、日々精進し、生涯に渡りお付き合いをしていきます。

私たちと一緒に住みよい街を目指しましょう。

Ideal candidate profile __求める人物像

・挨拶のできる元気で明るい前向きな人

Messenger

尾迫 佑一
(オザコユウイチ)

配属部署

建材部

出身／垂水市

(垂水高校卒業)



地域貢献の一員に。

入社理由

就職活動をする際、配達業務に興味があり、地元の企業に就職したいという思いがあり応募しました。

仕事の魅力

私は、建材部の配達をしており、垂水はもちろん大隅地域全体に建材の配達、

荷降ろしをしています。中には重い荷物や階段が上がっていく現場などがあり、大変なことも沢山ありますが、終わったあとの達成感や職人さんからお礼を言われた時はとてもやり甲斐を感じる仕事です。

Job description __仕事内容

募集職種

工事現場へ建材の配送
サッシ取付工務

必要な資格

普通自動車運転免許

勤務時間

8:00～17:00

※但し早番遅番あり

給与

175,000 円～

※経験年齢による

休日

日曜、祝日、お盆、年末年始

休暇

有給休暇 他

福利厚生

健康保険、雇用保険

Corporate data __企業概要

設立 1979 年 8 月 1 日

代表 代表取締役 川井田 守

資本金 3,760 万円

従業員 20 名

平均年齢 44 歳

所在地 垂水市錦江町 1-3

TEL 0994-32-0125

FAX 0994-32-3193

MAIL sakaya@ai.wakwak.com

WEB https://r.groope.jp/sakaya/

支店等 —

◎お問い合わせ先 TEL: 0994-32-0163 / MAIL: sakayaf@ai.wakwak.com (担当: フレンズ 川井田)



25 有限会社 光華園



Corporate philosophy __ 企業理念

変わらぬおいしさでおなかいっぱい笑顔いっぱい

35 年の変わらぬ味

35 年こだわりを持って、変わらぬ味を提供し、これまで多くの方にご愛顧いただいています。お昼のランチから、家

族や仲間たちとの宴会まで、これからも、垂水の人々の食をサポートしていきたいと思っています。

Ideal candidate profile __ 求める人物像

・まずは、積極性をもって仕事に臨んでくれること！

接客や調理の経験がなくても、やる気をもって取り組んでもらえれば、経験や技術は後からついてきます。

Messenger

配属部署／ホールスタッフ

入社年／2019 年 出身／大阪府

お客様とのコミュニケーションで身につく仕事

入社理由

ウェイトレスの経験があったので、自分の得意分野を活かしたいと思い、入社しました。

仕事内容

主にお客様のご注文を伺い、料理を供卓します。

仕事の魅力

従業員同士だけではなく、お客様ともお話をする機会があるので、コミュニケーションを良く取り、さまざまな接客・お客様対応を身につけることができます。



Job description __ 仕事内容

募集職種

調理師

ホールスタッフ

必要な資格

特になし。

勤務時間

9:30 ~ 21:00

※上記時間でシフト制

給与（初任給）

調理師／200,000 円～

ホールスタッフ／160,000 円～

休日

月6日～8日休

休暇

—

福利厚生

各種社会保険、食事手当

Corporate data __ 企業概要

設立

1989 年 4 月 6 日

代表

代表取締役 才原 祐介

資本金

500 万円

従業員

12 名 平均年齢 43 歳

所在地

垂水市錦江町 1-56

TEL

0994-32-5760

FAX

0994-45-5773

MAIL

koukaen_5760@yahoo.co.jp

WEB

https://www.facebook.com/

koukaentarumizu/

支店等

—

◎お問い合わせ先 TEL: 0994-32-5760



26

学校法人カトリック大隅学園
幼保連携型認定こども園

カトリック垂水幼稚園

Corporate philosophy __企業理念

「子どもたちのできたっ！」のお手伝いを一緒にしませんか。

子ども一人ひとりの個性をしっかり受け止め、保護者の方々と一緒に育み、園の集団生活では、「モンテッソーリ教育」異年齢（3・4・5歳児）クラス編成による自立へのプログラムを導入しています。年少児に年長児のお世話係が付き、園生活をサポートします。この関わりの過程で自分のことだけでなく、友だちを思いやり、助け合うことを学びます。けんかもあるけれど仲直りをして、いっしょに喜んだり、泣いている友達に寄り添ったり、つながりの中で生きる力を養

います。毎日のお仕事（活動）、運動、給食を通して「強い体、強い心」を作ります。また、カトリック幼稚園ならではのクリスマス【聖劇】を演じることで子どもたちの大きな喜びとともに達成感を感じます。日々たくさんの恵みによっていかされていることに感謝し、悲しむ人に寄り添い、そのいのちと心の輝きが育つ環境を整えることに努めます。子どもたち一人ひとりの幸せのために、ともに力を合わせてまいりましょう



Ideal candidate profile __求める人物像

・感謝、反省、思いやりの気持ちを持てる人



Messenger

脇 美優里（ワキ ミュリ）

配属部署／保育教諭

入社年／2024年 出身／垂水市

子どもたちの成長が喜びと幸せ



仕事の魅力

私は母園であるカトリック垂水幼稚園に就職しました。毎日子どもたちの素敵な笑顔に出会い、共に成長していくことができることに喜びと幸せを感じ

ています。

子どもたちの自主性と向上心を大切にするモンテッソーリ教育を通して、子どもたちとともに学び、挑戦し、新たな発見の毎日を過ごしています。

Job description __仕事内容

募集職種

保育教諭・保育補助員

必要な資格

保育士、幼稚園教諭／子育て支援員

勤務時間

7：00～19：00の内8時間

※シフト制

給与

当園給与規定に準ずる

休日

日曜、祝祭日、年末年始、
その他に指定休あり（週休2日制）

休暇

各種休暇制度あり

福利厚生

日本私立学校共済、雇用保険、
労災保険の加入、各種手当、
慶弔金制度あり

Corporate data __企業概要

設立 1954年6月8日
代表 理事長 久保 直基
資本金 —
従業員 20名
平均年齢 33歳
所在地 垂水市田神 2267
TEL 0994-32-0138
FAX 0994-36-0039
WEB <http://tarumizu-kg.net/>
支店等 —

◎お問い合わせ先 TEL：0994-32-0138



27

社会福祉法人新城福祉会
幼保連携型認定こども園

新城こども園



Corporate philosophy 企業理念

共に育ちあう。

園児ひとりひとりが、
すべてのものによって生かされている
いのちであることに気づき、
職員・保護者・地域と共に育ちあう。



「ワクワク登園、ニコニコ降園」する園児たちの保育環境
を心掛けるため、ニコニコパワフルな職員が教育・保育に携
わっています。

当園では、恵まれた自然の中に飛び出して、園児たちの計

り知れない感性を大切に育てながら、宗教的情操教育を基礎
とし、「ありがとう」と感謝のこころを伝えられる、たくま
しく思いやりのある子どもたちの成長を願って日々の保育に
心掛けています。

Ideal candidate profile 求める人物像

・子どもと関わるのが好きで、笑顔で元気に働ける人材を希望しています。

子どもたちとともに自分も成長することができます！

Messenger

牧元 結
(マキモト ユイ)

配属部署／保育教諭
入社年／2018 年



仕事の魅力

新城こども園では、豊かな自然に囲ま
れながら、元気な子どもたちと何事にも
全力に取り組む明るい先生たちと共に、
毎日楽しい保育を行っています。
子どもたちが「先生～！」と駆け寄っ
てくれたり、毎日一緒に過ごす中で成

長を実感できたりと、保育教諭にとっ
て大きなやりがいを感じられる瞬間が
たくさんあります。困っていると適切
なアドバイスを下さる先生方や明るく
楽しい雰囲気が魅力です。
ぜひ、新城こども園に遊びに来てくだ
さい！

Job description 仕事内容

募集職種

保育教諭

必要な資格

保育士免許

幼稚園教諭免許

勤務時間

交代制（シフト制）

① 7:00～16:00

② 8:00～17:00

③ 9:30～18:30

※相談に応じます。

給与（初任給）

常勤／158,496 円～

非常勤／時給 960 円～1,300 円

休日

年末年始および勤務表による休み

（週 40 時間制）※相談に応じます。

休暇

年次有給休暇、特別休暇、産前産後休暇等

福利厚生

通勤手当、住居手当、時間外勤務手当、
扶養手当等

Corporate data 企業概要

設立 1983 年 7 月 19 日

代表 理事長 友岡 晃晶

資本金 —

従業員 26 名

平均年齢 40 歳

所在地 垂水市新城 280-4

TEL 0994-35-3651

FAX 0994-35-3656

MAIL shinzyou0306@po4.synapse.ne.jp

WEB http://shinzyou-kodomoen.com/

支店等 —

◎お問い合わせ先 TEL：0994-35-3651

28 株式会社 CIEL

(通所支援事業所) 児童発達支援・放課後等
デイサービス事業所
こども発達サポート Ange (あんじゅ)
(ビューティー部門) Nailsalon nico.



Corporate philosophy 企業理念

地域で家族みんなで楽しく生活するための支援

こどもが持っている力を大切に、住んでいる地域で家族みんなで楽しく生活するための支援ができるように、日々療育に取り組みます。成長を家族みんなでもらえ、笑顔で毎日暮らせるように地域の関係機関、保健福祉サービス者と密接な連携を図り、総合的なサービスの提供に努めます。

こどもたち一人一人のニーズに応じた支援を行い「できること」を増やしていける療育を行っています。

経験豊富な療育スタッフと専門セラピストを配置し、個々のケースに応じた少人数のグループ療育、言語聴覚士、作業療法士、保育士による専門的支援（個別療育）も行っております。

令和5年6月より県内の医療機関、療育機関等で経験豊富

な療育コンサルタント（作業療法士）と契約。スタッフ研修を含め、療育の質の向上を図るため、日々努力しております。

また、学校長期休業日には課外療育として買い物体験、各種施設見学、水族館、プラネタリアム鑑賞、電車体験などの社会体験、体育館、プール、公園などを利用した体力づくり。みんなで作るお昼ごはんやおやつクッキングなどの体験等ができるよう年間行事計画を策定しております。

Ideal candidate profile 求める人物像

・積極性、柔軟性、行動力、配慮、向学心のある方

Messenger

細瀧 清香 (ホソタキ サヤカ)

配属部署／教育・療育部 保育士
入社年／2025年 出身／薩摩川内市



こどもの成長と家族の笑顔が増える

入社理由

乳幼児、児童の発達支援について興味があり、施設見学をさせていただき、こどもたちの「できた！」に寄り添って支援をしている姿を見て入社を決めました。こどもたちの成長に寄り添いつつ、自分自身も成長することができ

ばと思っております。

仕事内容

未就学児から高校3年生までの児童発達支援・放課後等デイサービス

仕事の魅力

子どもたち一人ひとりの成長に寄り添うことができることに魅力を感じます。

Job description 仕事内容

募集職種

作業療法士、言語聴覚士、公認心理士、教員免許保有者（養護教諭のぞく）、保育士

必要な資格

作業療法士・言語聴覚士・公認心理士・各種教員免許

勤務時間

8:30～17:30

給与（基本給）

基本給、各資格者の初任給・経験加算

あり。福祉・介護職員等処遇改善加算、ベースアップ等支援加算

休日

土日、祝日、お盆、年末年始、GW

休暇

年次有給休暇、特別休暇、母子健康管理のための休暇等

福利厚生

健康保険（協会けんぽ）、厚生年金保険、労災保険、雇用保険

Corporate data 企業概要

設立 2018年11月1日
代表 代表取締役 葛迫 一則
資本金 300万円
従業員 7名 **平均年齢** 47.1歳
所在地 垂水市田神 2295 番地
(令和4年11月移転)
カトリック垂水幼稚園様真向い
TEL 0994-36-8753
FAX 0994-36-8743
MAIL ange@forest.ocn.ne.jp
WEB https://niconicoange2019.amebaowund.com
支店等 鹿児島市（ネイルサロン）

◎お問い合わせ先 MAIL：法人事務局 kazuford1148@gmail.com



29 社会福祉法人慈恩福祉会 慈恩保育園



Corporate philosophy 企業理念

まことの保育を実践

まことの保育を実践し、子どもの心身ともに健やかな成長を願い、「強い子」・「明るい子」・「素直な子」を育てます。

「心と身体の育成から思いやりへ」

垂水市の海・山・川の豊かな自然の恵みに感謝しながら、「芋掘り・トウモロコシの収穫・カンパチへのエサやり」体験などを通して、健康な心と身体をバランスよく育て、また素養を深めるために「英語・ひらがな・書道・体操」教室も実施



しています。

子どもたち一人ひとりが自主性と社会性を育み、他者への思いやりを身に付けていけるように、職員一丸となって毎日の保育に邁進しています。

Ideal candidate profile 求める人物像

・子どもたちに寄り添いながら、保育に関し、積極性・柔軟性を発揮し、職員との協調性を持ち連携を図ることができる人



Messenger

森元 渚月 (モリモト ナツキ)

配属部署／栄養士

入社年／2025年 出身／垂水市



喜びを共感できる

入社理由

保育園栄養士を目指しており、園全体の雰囲気が高く、子どもと多く関わることができる為、本園を希望しました。

仕事の魅力

子ども達が給食を美味しそうに食べる

姿を見て、とても元気をもらっています。

今後の抱負

これからも子ども達に喜んで食べてもらえるようなおいしい給食を作りたいです。

Job description 仕事内容

募集職種

保育士

必要な資格

保育士免許

勤務時間

8時間

※シフト制

給与（初任給）

172,800円～

休日

週休2日制

休暇

年次有給休暇、慶弔特別休暇、生理休暇、産前産後休暇、母性健康管理のための休暇、療養休暇、特別休暇、介護休暇

福利厚生

雇用保険、労災保険、健康保険、厚生年金保険、退職共済

Corporate data 企業概要

設立 1950年6月12日

代表 理事長 吉富 和夫

資本金 —

従業員 18名

平均年齢 44.6歳

所在地 垂水市本町68

TEL 0994-32-0007

FAX 0994-32-0028

MAIL zion@tulip.ocn.ne.jp

WEB tarumizu-zion.sakura.ne.jp

支店等 —

◎お問い合わせ先 TEL：0994-32-0007



30 | 垂水市立医療センター 垂水中央病院

Corporate philosophy __企業理念

**病める人とともに、和と向上心をもって、
総合的かつ継続的な地域医療の実現をめざします。**



教育・研修が充実しています！！

プリセプター制、新人宿泊研修など教育・研修が充実しており、業種間の壁がなく、他職種連携の働きやすい環境です。

・学会や研修会への参加の奨励

県外研修は年2回まで、県内研修は全ての参加旅費を補助

・院内講演会の開催（月2回以上）

垂水医療セミナー、web研修、感染対策研修、接遇研修など

・院内発表会の開催／看護研究発表会

・認定看護師等の取得、特定行為研修の費用の補助

Ideal candidate profile __求める人物像

- ・地域医療を心から支えたいと願う方
- ・患者に寄り添い優しさや思いやりの気持ちを持てる方
- ・自己研鑽に努める方



医療・福祉

Messenger

濱田 優奈 (ハマダ ユウナ)

配属部署

病棟勤務

入社年

2025年4月

出身

垂水市



患者さんに寄り添った看護ができる職場

仕事内容

看護業務全般

仕事の魅力

地域に根ざした医療を支える看護部です。先輩の丁寧な指導と充実した研修で成長でき、ワークライフバランスも

重視した働きやすさ特徴です。また、患者さん一人ひとりに寄り添う温かい看護と、専門性を高められる教育体制が整っています。チームワークを大切に、安心して働ける環境が魅力です。

Job description __仕事内容

募集職種

医師、薬剤師、社会福祉士、理学療法士、正看護師、准看護師、看護補助者、事務、診療情報管理士、リハビリ補助者、医師事務作業補助者、事務作業補助者

必要な資格

各職種に応じて必要な免許

勤務時間

日勤／8:30～17:00

※半日、準夜勤、深夜勤等職種によって多様な勤務時間があります。

給与【看護師（短大卒）の場合】

初任給 200,500円～

賞与 4.0ヵ月～

※各職種に応じた設定があります。

休日

年間半日勤務31日・年間休日98日

休暇

年次有給休暇、慶弔休暇、特別休暇、年末年始休暇等

福利厚生

慶弔見舞金、退職金制度、特別休暇制度（産前産後、育児休暇、介護休暇等）、職員宿舍併設、託児所併設

Corporate data __企業概要

設立

1987年3月23日

代表

院長 竹中 俊宏

資本金

—

従業員

330名 平均年齢 43.6歳

所在地

垂水市錦江町1-140

TEL

0994-32-5211

FAX

0994-32-5722

MAIL

tarumizuhp@tarumizumh.jp

WEB

http://tarumizumh.jp/

支店等

介護老人保健施設コスモス苑
居宅介護支援事業所コスモス苑
訪問看護ステーション

◎お問い合わせ先

TEL：0994-32-5211（総務課労務人事係）／MAIL：roumu-jinji@tarumizumh.jp



31 垂水市漁業 協同組合



Corporate philosophy __ 企業理念

組合員の経済的社会的地位を高める。

組合員が協同して経済活動を行い漁業の生産能率を上げ、
もって組合員の経済的社会的地位を高める。



生産量日本一のカンパチ

垂水市漁業協同組合は、養殖カンパチの生産量日本一を誇ります。

「かごしまのさかな」ブランド認証を受けた「極上カンパチ 海の桜勘」を日本国内はもとより、今はアメリカをはじめ

め海外にも輸出しています。

当組合の職員は、安心・安全な養殖カンパチ「海の桜勘」を育てる養殖業者やその他の漁船漁業の漁師さんの礎となるため、日々の業務に取り組んでいます。

Ideal candidate profile __ 求める人物像

・明るく真面目な人

Messenger

西門 美来
(ニシカドミク)

配属部署

加工部 加工場

入社年 / 2018 年

出身 / 鹿屋市



やればやるだけやりがいを感じられる

仕事の内容

加工場の事務処理

仕事の魅力

養殖業者が育てたカンパチを全国の方々に「おいしい。また食べたい」と思っ

ていただけるように仕事をしています。
仕事はやればやった分だけやりがいを感じることができ、職場の雰囲気も良く、働きやすく楽しい職場です。一緒にカンパチの良さを伝えましょう。

Job description __ 仕事内容

募集職種

購買、販売、加工

必要な資格

特になし

勤務時間

8:30 ~ 17:00 ※事業により異なる
(例: 購買 5:30 ~ 14:30)

給与 (初任給)

175,000 円 ~ (高校新卒)

休日

日曜、土曜 (隔週)、年末年始、お盆

夏休み 3 日、冬休み 3 日

休暇

年次有給休暇、特別休暇、法定特別休暇

福利厚生

通勤手当、住宅手当、家族手当、
時間外勤務手当

Corporate data __ 企業概要

| | |
|------|--------------------------------------|
| 設立 | 1958 年 10 月 |
| 代表 | 代表理事組合長 篠原 重人 |
| 資本金 | 2 億 5,846 万円 |
| 従業員 | 50 名 平均年齢 44.3 歳 |
| 所在地 | 垂水市海潟 643-6 |
| TEL | 0994-32-1165 |
| FAX | 0994-32-3209 |
| MAIL | info@tarumizugyokyou.com |
| WEB | https://www.tarumizu gyokyou.com/ |
| 支店等 | — |

◎お問い合わせ先 TEL: 0994-32-1165 (総務課 / 担当: 川畑)



32 | 鹿児島きもつき農業協同組合

JA 鹿児島 きもつき



Corporate philosophy __ 企業理念

JA 鹿児島きもつきは、『農業王国きもつき』の新たな創造に挑戦します。
JA 鹿児島きもつきは、暮らしの豊かさと安心を支援・提案します。
JA 鹿児島きもつきは、地域と共生しその発展に貢献します。

デジタル革命

県下 JA において一番デジタル化が進んでいます。全支所に Wi-Fi 設置、タブレット・ノートパソコンを活用し、ペー

パレス会議の実施、またリモート会議の実施により、移動に係る労務時間の軽減などデジタル化の導入により、効率よく業務を遂行できています。

Ideal candidate profile __ 求める人物像

・明るく元気でコミュニケーションがとれ、自ら考え考動できる方

農家の暮らしを豊かに !!

Messenger

松永 亜美伽
(マツナガアミカ)

所属部署／垂水支所
金融共済チーム
入社年／2023 年



入社理由

JA 鹿児島きもつきでは、幅広い事業活動で組合員を支え、新たな挑戦にも積極的に取り組んでいます。私は、地域に根差し貢献するその姿に魅力を感じました。農業は、人が生きる上で欠かせない「食」を支える大切なお仕事です。助け合いの精神で成り立つ JA であれば、農業に携わりながら、より親身になって地元を支えられると思い入組しました。

仕事内容：貯金業務

仕事の魅力

感謝や励ましの言葉を直接いただくことができ、サポートがお客様の笑顔につながることを体感できるお仕事です。相手の要望を汲み取れた際も、お役に立てたことへの達成感を得ることができます。組合員の営農や生活を支える立場ではありますが、かけられる温かい言葉にこちらが支えられることも多いです。人と関わること・喜ばせることが好きな方であれば、特にやりがいを感じられる仕事だと思います。

Job description __ 仕事内容

募集職種

一般事務

必要な資格

特になし

勤務時間

8:30 ~ 17:00

給与（初任給）

(高 卒) 155,800 円～
(短大卒) 161,700 円～
(大 卒) 170,400 円～

休日

週休 2 日制、祝日、年末年始

休暇

年次有給休暇、特別休暇

福利厚生

雇用・労災・健康・厚生・資格手当・通勤手当

Corporate data __ 企業概要

設立 平成 5 年 3 月 1 日
代表 代表理事組合長 中野 正治
資本金 26 億 5,442 万円
従業員 554 名
平均年齢 38.8 歳
所在地 鹿屋市白崎町 1-1
TEL 0994-41-5000
FAX 0994-40-1126
MAIL kim.100-129@ks-ja.or.jp
WEB https://ja-kagoshimakimotsuki.or.jp/
支店等 肝属一円



33

公益社団法人

垂水市

シルバー人材センター



Corporate philosophy 企業理念

自主・自立、共働・共助 働くよろこび社会参加の輪を広げよう

垂水市シルバー人材センターは、今まで培われた経験や能力を生かせる、臨時的・短期的な就業で高齢者にふさわしい仕事を受注し、会員に提供する団体です。

会員が仕事を通じて社会参加をすることにより、自らの健康や生きがいの充実を図り地域社会の発展に寄与することを

目的としています。

また、市内三カ所に放課後児童クラブを運営しており、現役世代を支えるための事業を推進するとともに、会員の就業を拡大し児童の交流を積極的に行い、会員の知識や経験を發揮していただくことに努めています。



Ideal candidate profile 求める人物像

・温かい人情、義理堅い心情、垂水市の発展に寄与できる人

Messenger

配属部署／児童クラブ

入社年／2025年 出身／日置市



人の役に立てる実感

入社の理由

垂水市に引っ越してくる前に、霧島市で児童クラブの支援員をしていました。シルバー人材センターが児童クラブの運営をされていることを知り、今までの経験を活かせればと思い、入社いたしました。



仕事の内容

児童クラブ運営に係る全般業務

仕事の魅力

児童クラブで過ごす子どもの成長を見守ることで、私自身も元気をもらっています。見守りをされる会員さんと一緒に良い児童クラブ作りをする事が、この仕事の一番の魅力です。

Corporate data 企業概要

| | |
|------|---------------------------|
| 設立 | 2002年2月22日 |
| 代表 | 理事長 大迫 雄次 |
| 資本金 | — |
| 従業員 | 6名 |
| 平均年齢 | 48歳 |
| 所在地 | 垂水市南松原町42 |
| TEL | 0994-32-9781 |
| FAX | 0994-32-9782 |
| MAIL | info@tarumizu-sjc.or.jp |
| WEB | http://tarumizu-sjc.or.jp |
| 支店等 | — |

◎お問い合わせ先 TEL：0994-32-9781



垂水巡回 衛生社



Corporate philosophy 企業理念

信頼され愛される業者であること

サービス業であることを自覚し、サービス業に努め、
地域住民から信頼され愛される業者であること

やりがいのある仕事。笑いの絶えない職場。

弊社は、一般廃棄物処理業の中で汚物処理という作業をしています。そういう職種の中で、お客様から「きれいにしてくれてありがとう」という感謝の言葉を笑顔でいただいたりして、とてもやりがいのある仕事だと日々感じながら従業員

一人一人が仕事をしています。

また、従業員の福利厚生なども充実しており、リフレッシュしながら仕事に専念出来るように心掛けております。従業員も楽しい人材ばかりで、笑いの絶えない職場です。



Ideal candidate profile 求める人物像

・明るく元気や体力があり、向上心のある人物

Messenger

松元 勇樹 (マツモト ユウキ)

配属部署

浄化槽管理士

入社年

2004 年

出身

垂水市



環境保全で地域のために

入社理由

環境保全の職であり、地域の人々のためになれる仕事で、またやりがいを感じることでできる仕事だと思い入社しました。

仕事の魅力

「汚物処理」という、し尿収集・浄化槽維持管理および清掃作業が主な仕事です。汚水が浄化されるまでの作業やその過程が分かり、とても興味深いです。

Job description 仕事内容

募集職種

- ①バキューム車運転手
- ②一般事務 (電話対応、伝票整理等)
- ③新卒者 (清掃作業補助)

必要な資格

中型免許※4t車が乗れる免許資格が必要 (一般事務A T車可)

勤務時間

7:30 ~ 17:00

給与

清掃作業補助 203,000 円～

一般事務 180,000 円～

休日

週休2日制 ※但し、当社勤務表による

休暇

年次有給休暇、GW 休暇、お盆休暇、
年末年始休暇、誕生日休暇、慶弔休暇

福利厚生

雇用保険、労災保険、健康保険、厚生保険、
通勤手当 (条件有)、退職金共済 (勤続3
年以上より)、定期健康診断、資格取得の
サポート、社員旅行、慰労会等

Corporate data 企業概要

| | |
|------|------------------------|
| 設立 | 1988 年 3 月 5 日 |
| 代表 | 代表取締役社長 下ノ堀 昇平 |
| 資本金 | 1,000 万円 |
| 従業員 | 21 名 |
| 平均年齢 | 39 歳 |
| 所在地 | 垂水市田神 2137 |
| TEL | 0994-32-0334 |
| FAX | 0994-32-5021 |
| MAIL | tarujun@alto.ocn.jp |
| WEB | http://tarujun.trmz.jp |
| 支店等 | — |



35

垂水市役所



Corporate philosophy 企業理念

第6次垂水市総合計画兼第3期垂水市まち・ひと・しごと創生総合戦略

豊かな食と自然を未来へつなぎ

みんなでつくる 笑顔であふれるまち 垂水市



市民と行政の協働によるまちづくり

垂水市役所は、市民が主体となっていく地域づくりの活動を支援し、また活動の中心的な役割を担う組織や人材の育成、活動拠点の充実を図ることで、市民と協働によるまちづくりに取り組んでいます。

その中で、幅広い分野の仕事に携わることができ、さまざまな経験を積むことで、自己の成長にも繋がります。

また、定期的な人事異動もあることから、新たな発見や貴重な体験もすることができます。

Ideal candidate profile 求める人物像

- ・市民の視点で考え、共に行動する人
- ・目的意識を持ち、創造と改革に挑戦する人
- ・経営感覚とプロ意識を持ち、主体的に行動する人

Messenger

山野 将治

(ヤマノ ショウジ)



配属部署

総務課安心安全係

入庁年／2022年



垂水市の発展に貢献

仕事の内容

防災備蓄品の管理や交通安全、防犯活動を通じた地域の安全対策、また災害時には災害対策本部として防災無線等による情報発信などを担っています。

仕事の魅力

市民の皆さんの安心・安全を支える仕事に関われることが最大の魅力です。災害への備えを進める中で、地域の皆さんから「安心できる」「頼りになる」

と言ってもらえることが大きな励みになります。また、地域とつながりながら取り組めることがやりがいです。

ひとこと

市の職員として、市民の皆さんの安全と生活を守る仕事に携わるとは、責任のある役目でありながらも、大きな達成感を味わえる仕事です。一緒に安心して暮らせる垂水市を築いていきましょう！

Job description 仕事内容

募集職種

一般事務職、技術職（保健師、土木技師など）、消防職

必要な資格

—

勤務時間

8:30～17:15

給与（初任給）

大学卒／213,600円～

短大卒／201,000円～

高校卒／188,000円～

休日

土曜、日曜、祝日、年末年始

休暇

年次有給休暇、特別休暇（夏季休暇・結婚休暇他）、病気休暇他

福利厚生

通勤手当、住居手当、期末・勤勉手当他、共済組合（健康保険・厚生年金）、公務災害補償

Corporate data 企業概要

設立

1958年10月1日

代表

垂水市長 尾脇 雅弥

従業員

常勤職員 240名、非常勤職員（再任用・会計年度任用職員）177名

平均年齢

40.3歳（常勤職員のみ）

所在地

垂水市上町114

TEL

0994-32-1111

FAX

0994-32-6625

MAIL

—

WEB

www.city.tarumizu.lg.jp

支店等

牛根支所、新城支所

◎お問い合わせ先 TEL：0994-32-1124（総務課人事行政係）



編集・発行/
垂水市企画政策課政策推進係

〒891-2192
鹿児島県垂水市上町114
TEL:0994-32-1111
FAX:0994-32-6625