

農業被害報告

◎農林課／振興係
☎内線 241

1月27日、垂水市内では、局地的に風速30mを超える強風が吹き荒れ、農業用ビニールハウス等が甚大な被害に見舞われました。ビニール、パイプ等が破損し、約366件、16・3ha（2月13日現在）が被災しました。農作物にも傷等による生育不良等の被害がありました。



強風により農業に甚大な被害

垂水市では、現地調査を実施し、破損したビニール、パイプ等の処分や、国・県へ支援の要望活動を行い、一日も早い復旧・復興に取り組んでおります。今後も農業経営の安定化に向けた取組を進めてまいりますので、ご理解・ご協力のほどよろしくお願いいたします。

〜農家の皆様へ〜
この度の強風被害に際し、謹んでお見舞い申し上げます。
◎結果的に大小ビニールハウスが破れパイプが折れ曲がり、皆様が大切に育てたインゲンキヌサヤ等の農作物が甚大な被害を受けました。今後、垂水市として可能な支援を最大限実施してまいります。
具体的には国や県と連携し、又、議会の先生方や農家の皆様方の御要望を捉え、市役所一丸となって対応してまいります。復旧には時間を要しますが、ピンチをチャンスに、努力してまいります。
令和二年二月 垂水市長 尾脇雅弥

今月のポストカード裏面

みんなで魅力発信

POST CARD

POST CARD
[Address box]
[Postmark box]
[Message lines]

POST CARD
[Address box]
[Postmark box]
[Message lines]

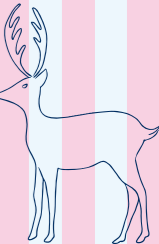
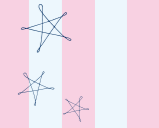
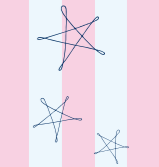

◎ポストカードは、切り取り線に沿って切り取ってください。